

ΠΕ 1 - Οικισμός Κοιλιάδα

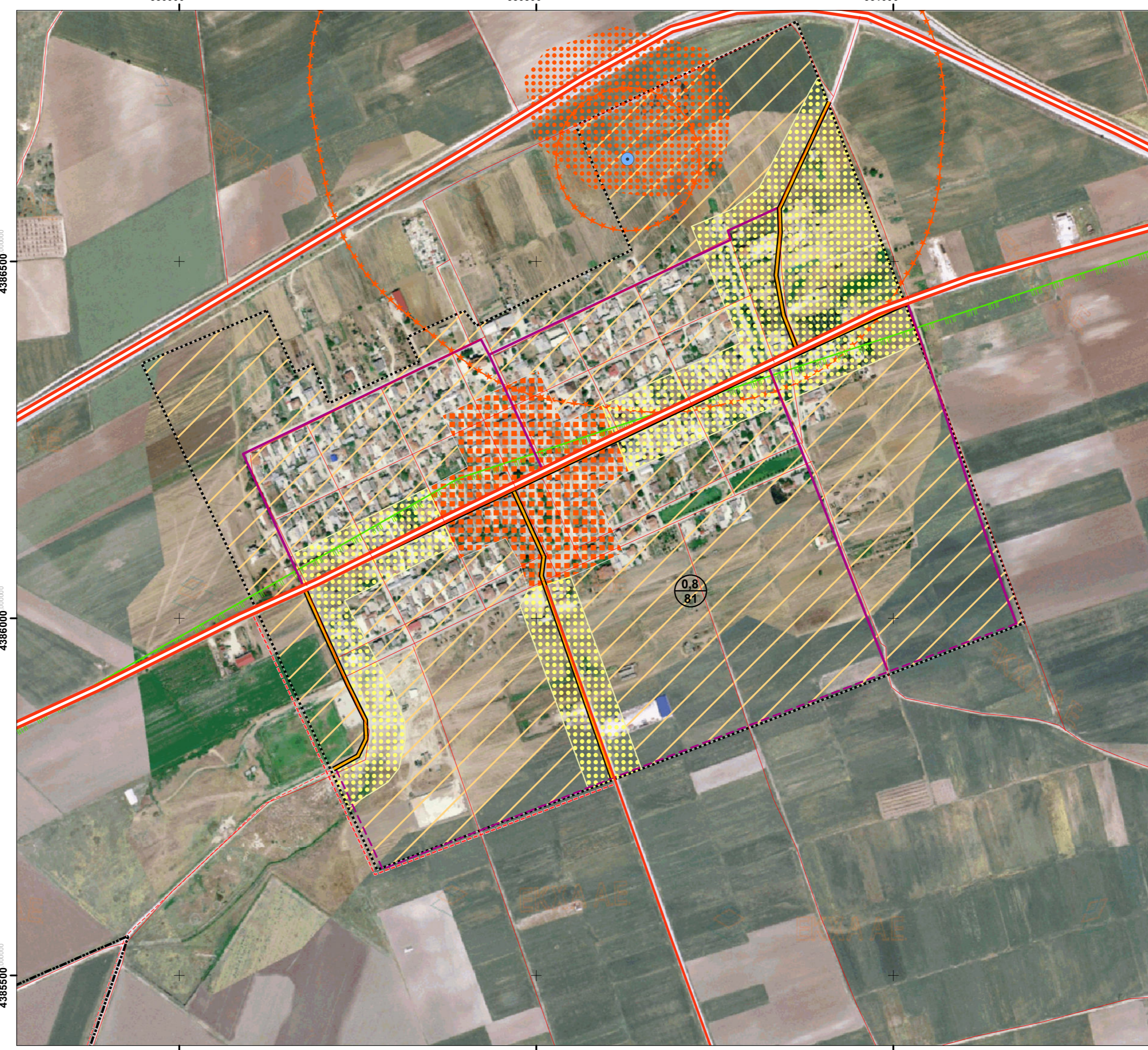

ΠΕ 2 - Οικισμός Μάνδρα



ΠΕ 3 - Οικισμός Ελευθεράι

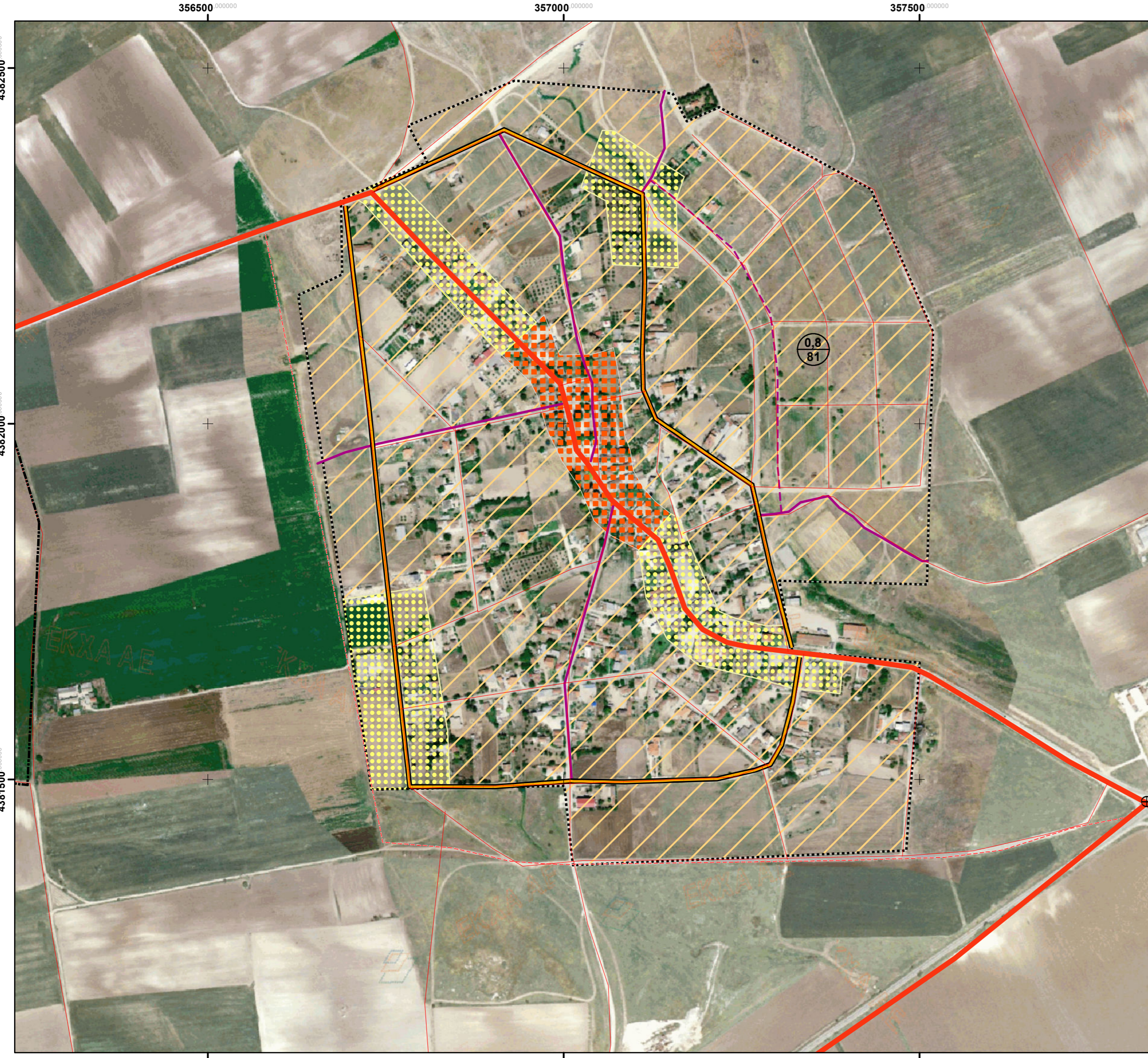

ΠΕ 4 - Οικισμός Ραχούλα

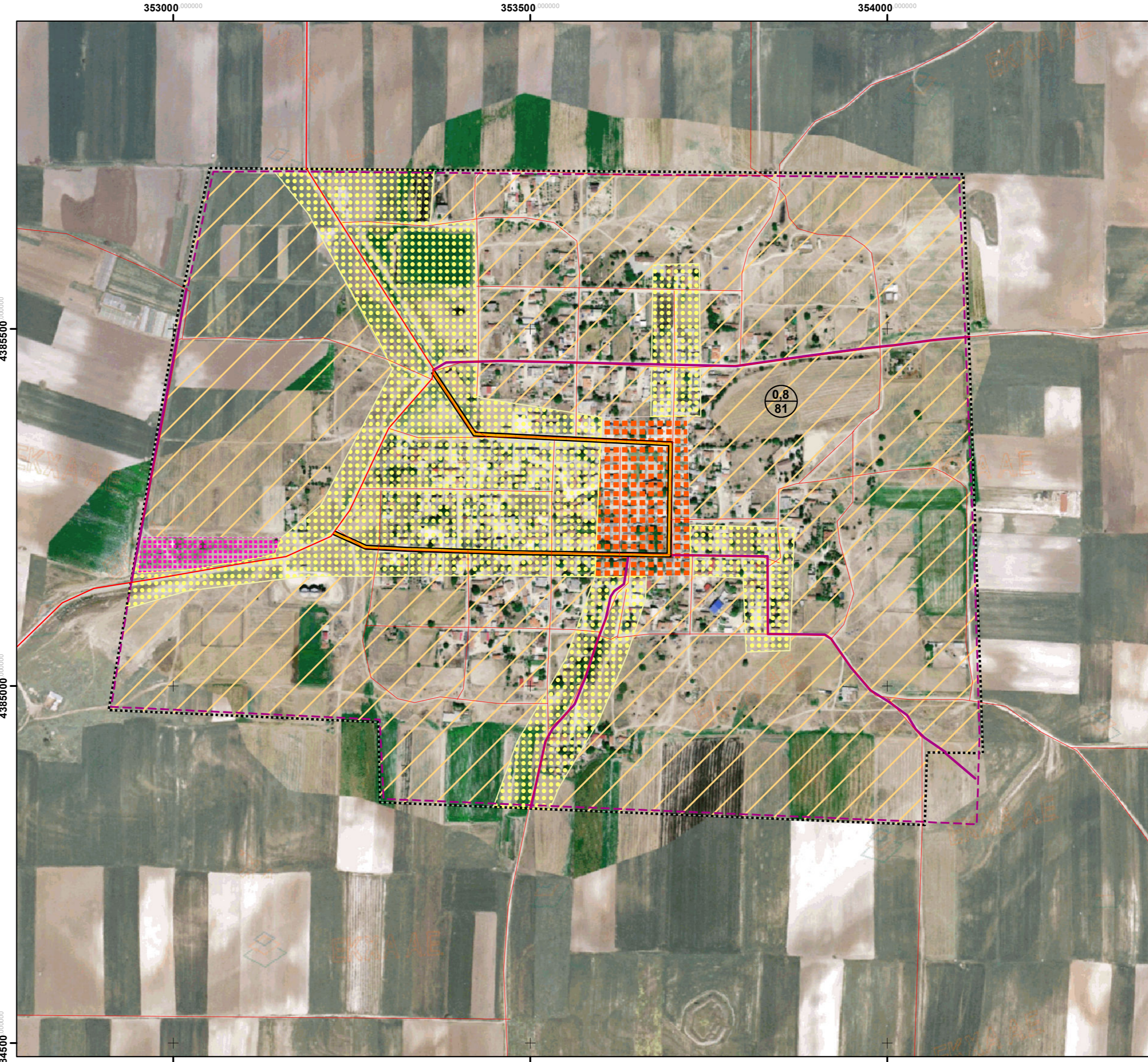

ΥΠΟΜΝΗΜΑ

ΔΙΟΙΚΗΤΙΚΑ ΟΡΙΑ

- Ορια Περιφερειακής Ενότητας
- Ορια Δήμου
- Ορια Δημοτικής Ενότητας
- Ορια Τοπικής Κοινότητας
- Ορια Οικισμού

ΒΑΣΙΚΑ ΔΙΚΤΥΑ ΥΠΟΔΟΜΗΣ

- Ανισόπεδος οδικός κόμβος
- Ισόπεδος οδικός κόμβος
- Δευτερεύον Εθνικό Οδικό δίκτυο
- Πρωτεύον Επαρχιακό Οδικό δίκτυο
- Δευτερεύον Επαρχιακό Οδικό δίκτυο
- Προτεινόμενο Δευτερεύον Επαρχιακό Οδικό δίκτυο
- Δημοτικό Οδικό δίκτυο
- Προτεινόμενο Δημοτικό Οδικό δίκτυο
- Αρτηρία
- Προτεινόμενη Αρτηρία
- Συλλεκτρία
- Προτραπείνόμενη Συλλεκτρία
- Σιδηροδρομικό δίκτυο
- Δίκτυο μεταφοράς ηλεκτρικής ενέργειας (υψηλής τάσης)

ΠΡΟΣΤΑΤΕΥΟΜΕΝΕΣ ΠΕΡΙΒΑΛΛΟΝΤΙΚΕΣ ΠΕΡΙΟΧΕΣ

- GR1420010 : Στενά Καλαμακίου Natura 2000 (SCI)
- GR1420009 : Στενά Καλαμακίου και Όρη Ζάρκου Natura 2000 (SPA)
- GR1420011 : Περιοχή Θεσσαλικού Κάμπου Natura 2000 (SPA)

ΠΕΡΙΟΧΕΣ ΕΙΔΙΚΗΣ ΠΡΟΣΤΑΣΙΑΣ (ΠΕΠ)

- Διατηρητέο κτίριο
- ΠΕΠ I : Αρχαιολογικοί χώροι Α
- ΠΕΠ II : Αρχαιολογικοί χώροι Β
- ΠΕΠ III : Περιοχή Ειδικής Προστασίας Δικτύου Natura 2000
- ΠΕΠ IV : Περιοχή Ειδικής Προστασίας Πηγείου ποταμού (200 μέτρα)

ΖΩΝΕΣ ΧΡΗΣΕΩΝ ΓΗΣ ΕΝΤΟΣ ΟΡΙΩΝ ΟΙΚΙΣΜΩΝ

- Αμιγής Κατοικία
- Γενική Κατοικία
- Πολοδομικό Κέντρο
- Εγκαταστάσεις Αστικών Υποδομών Κοινής Ωφέλειας

ΆΛΛΑ ΣΤΟΙΧΕΙΑ

- Υδρογραφικό δίκτυο
- ΣΔ : Μέσος Συντελεστής Δόμησης
- Π : Πραγματική Πυκνότητα (= Θωρηκτική Πυκνότητα (χ) Συντελ. Κορεσμού (λ))



ΕΛΛΗΝΙΚΗ ΔΗΜΟΚΡΑΤΙΑ  
ΠΕΡΙΦΕΡΕΙΑ ΘΕΣΣΑΛΙΑΣ  
ΠΕΡΙΦΕΡΕΙΑΚΗ ΕΝΟΤΗΤΑ ΛΑΡΙΣΑΣ  
ΔΗΜΟΣ ΛΑΡΙΣΑΙΩΝ



ΜΕΛΕΤΗ:  
**ΣΧΕΔΙΟ ΧΩΡΙΚΗΣ ΚΑΙ ΟΙΚΙΣΤΙΚΗΣ ΟΡΓΑΝΩΣΗΣ ΑΝΟΙΚΤΗΣ ΠΟΛΗΣ (ΣΧΟΟΑΠ) ΔΕ ΚΟΙΛΙΑΔΑΣ ΣΤΑΔΙΟ Β2**

ΧΡΗΜΑΤΟΔΟΤΗΣΗ: **Δήμος Λαρισαίων - Πράσινο Ταμείο**

ΤΙΤΛΟΣ ΣΧΕΔΙΟΥ:  
**- Πολοδομική Οργάνωση και Χρήσεις Γης Πολοδομικών Ενοτήτων:**  
- ΠΕ 1 : Οικισμός Κοιλιάδα - ΠΕ 2 : Οικισμός Μάνδρα  
- ΠΕ 3 : Οικισμός Ελευθεράι - ΠΕ 4 : Οικισμός Ραχούλα

ΑΡ. ΣΧΕΔΙΟΥ: **Π. 3. 1**  
ΚΛΙΜΑΚΑ 1: 5.000

ΟΜΑΔΑ ΜΕΛΕΤΗΣ:  
**Ανάδοχος**

Βαλασάμ Βαλασά Αρχιτέκτων Μηχικός MSc

Συμμετέχοντες

Χρήστος Κουτάκος Μηχανικός Χωροταξίας, Πολοδομίας και Περιφερειακής Ανάπτυξης MSc  
Ιωάννης Λυτροκάκης Μηχανικός Χωροταξίας και Ανάπτυξης MSc

ΔΙΕΥΘΥΝΣΗ ΠΟΛΕΟΔΟΜΙΑΣ ΤΜΗΜΑ ΠΟΛΕΟΔΟΜΙΚΟΥ ΣΧΕΔΙΑΣΜΟΥ ΔΗΜΟΥ ΛΑΡΙΣΑΙΩΝ	ΕΝΕΡΓΕΙΑ	ΟΝΟΜΑΤΕΠΙΘΥΓΙΜΟ	ΗΜΕΡΟΜΗΝΙΑ	ΥΠΟΓΡΑΦΗ
ΕΛΕΓΘΗΚΕ	Οι Επιβλέποντες	Παπαδόπουλος Νικόλαος, Αρχιτέκτων Μηχικός - ΠΕ		
ΕΛΕΓΘΗΚΕ	Η Προϊσταμένη	Χατζογιάννης Θεοφάνης, Αρχιτέκτων Μηχικός - ΠΕ		
ΕΛΕΓΘΗΚΕ	Ο Αναπληρωτής Διευθυντής	Μαρκάτου Μαρία, Μηχανικός Χωροταξίας, Πολοδομίας και Περιφερειακής Ανάπτυξης - ΠΕ		
ΕΓΚΡΙΤΙΚΗ ΑΠΟΦΑΣΗ		Βασιλείου Φώτης, Πολιτικός Μηχανικός - ΠΕ		

ΝΟΕΜΒΡΙΟΣ 2017