



ΔΗΜΟΣ ΛΑΡΙΣΑΙΩΝ

ΔΙΕΥΘΥΝΣΗ ΤΕΧΝΙΚΩΝ ΥΠΗΡΕΣΙΩΝ

ΤΙΤΛΟΣ ΕΡΓΟΥ : ΠΡΟΣΘΗΚΗ ΑΙΘΟΥΣΩΝ ΣΤΟ 1^ο ΔΗΜΟΤΙΚΟ ΣΧΟΛΕΙΟ ΓΙΑΝΝΟΥΛΗΣ

ΠΡΟΫΠΟΛΟΓΙΣΜΟΣ ΕΡΓΟΥ :

ΣΥΜΒΑΤΙΚΟ ΠΟΣΟ : 1.688.143 €

ΠΗΓΗ ΧΡΗΜΑΤΟΔΟΤΗΣΗΣ : ΕΣΠΑ

ΔΙΕΥΘΥΝΣΗ ΤΕΧΝΙΚΩΝ ΥΠΗΡΕΣΙΩΝ ΔΙΕΥΘΥΝΤΡΙΑ ΛΙΒΑΛΙΩΤΟΥ Α.

ΤΜΗΜΑ ΝΕΩΝ ΕΡΓΩΝ Προϊσταμένη ΓΙΟΒΡΗ Ε.

ΤΜΗΜΑ Η-Μ ΕΡΓΑΣΙΩΝ Προϊστάμενος ΧΑΤΖΙΚΟΣ Δ.

ΜΕΛΕΤΗΤΕΣ - ΕΠΙΒΛΕΠΟΝΤΕΣ : ΑΡΓΥΡΑΚΟΣ ΑΘ. – ΡΩΜΑΝΑΣΟΥ Σ- ΣΥΝΑΠΙΔΟΥ Α.

ΑΝΑΔΟΧΟΣ : ΚΟΙΝΟΠΡΑΞΙΑ « Ι. ΡΟΥΠΑΚΙΑΣ & ΣΙΑ Ο.Ε. – ΣΑΚΑΛΗΣ Δ.-ΤΖΙΑΤΖΙΟΣ ΧΡ.»

ΠΕΡΙΓΡΑΦΗ - ΠΟΡΕΙΑ ΕΡΓΟΥ :

Το έργο περιλαμβάνει την προσθήκη 6 νέων αιθουσών διδασκαλίας στο 1^ο Δ. Σχ. Γιάννουλης, την κατασκευή του νέου Γυμναστηρίου εμβαδού (180m²) που θα λειτουργεί παράλληλα και σαν αίθουσα εκδηλώσεων και την παράλληλη ενοποίηση όλων των μεμονωμένων κτισμάτων του οικοπέδου σε ένα ενιαίο συγκρότημα με στεγασμένες προσβάσεις σε όλα τα κτίρια. Συνολικά το έργο περιλαμβάνει νέες κατασκευές συνολικού εμβαδού (1080 m²). Έχει εγκριθεί το κτιριολογικό πρόγραμμα από το Υπουργείο Παιδείας, και το έργο έχει προθεσμία εκτέλεσης 14 μήνες.





ΚΑΤΟΨΗ ΙΣΟΓΕΙΟΥ

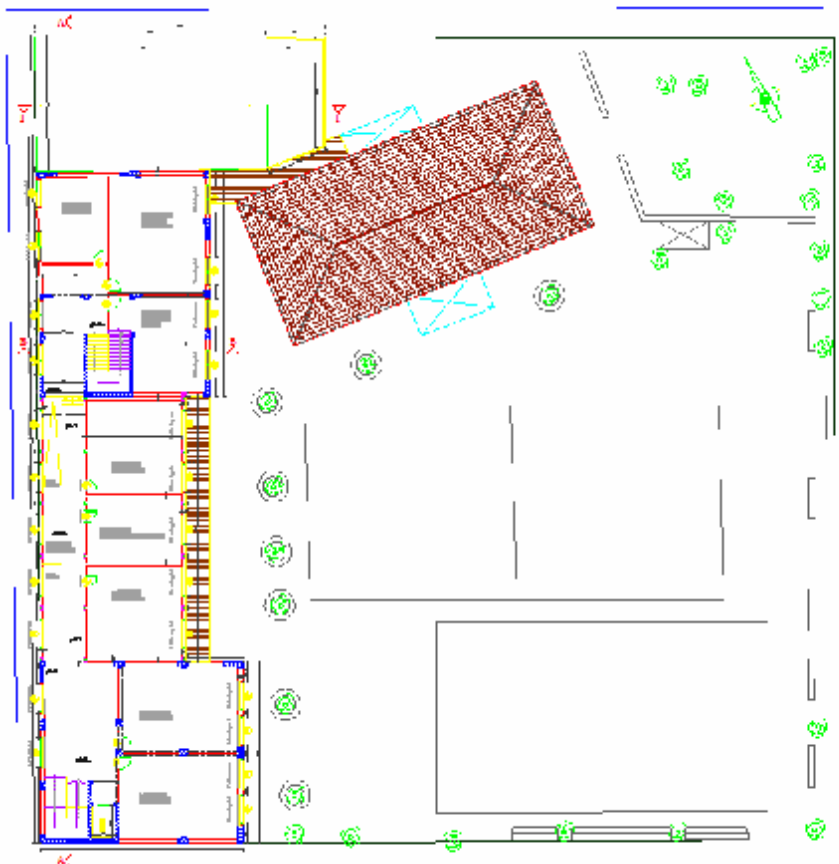

ΚΑΤΟΨΗ ΟΡΟΦΟΥ