

ΔΗΜΟΣ ΛΑΡΙΣΑΙΩΝ

ΤΕΧΝΙΚΟ ΠΡΟΓΡΑΜΜΑ 2011

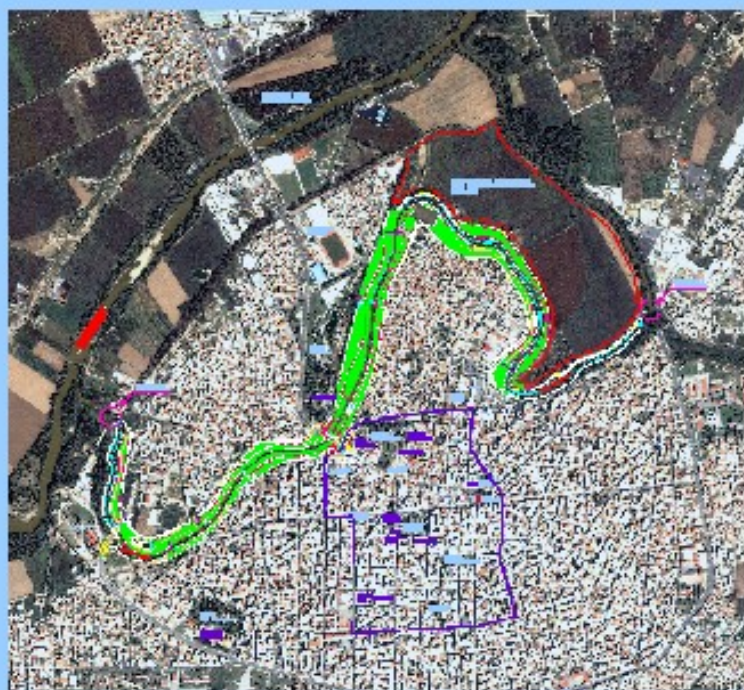

ΔΙΕΥΘΥΝΣΗ ΤΕΧΝΙΚΩΝ ΥΠΗΡΕΣΙΩΝ

ΜΕΛΕΤΕΣ



ΔΗΜΟΣ ΛΑΡΙΣΑΙΩΝ ΔΙΕΥΘΥΝΣΗ ΤΕΧΝΙΚΩΝ ΥΠΗΡΕΣΙΩΝ

ΤΙΤΛΟΣ ΕΡΓΟΥ : ΜΕΛΕΤΗ ΤΟΥ ΕΡΓΟΥ ΜΠΕΖΕΣΤΕΝΙ

ΠΡΟΫΠΟΛΟΓΙΣΜΟΣ ΕΡΓΟΥ :	€
ΣΥΜΒΑΤΙΚΟ ΠΟΣΟ : 200.741,10 €	ΠΗΓΗ ΧΡΗΜΑΤΟΔΟΤΗΣΗΣ : ΘΗΣΕΑΣ

ΕΠΙΒΛΕΠΟΝΤΕΣ : ΔΙΕΥΘΥΝΣΗ ΤΕΧΝΙΚΩΝ ΥΠΗΡΕΣΙΩΝ
ΜΑΓΚΟΥ Ε.-ΠΑΠΑΙΩΑΝΝΟΥ Α.
7^Η ΕΦΟΡΙΑ ΒΥΖΑΝΤΙΝΩΝ ΑΡΧΑΙΟΤΗΤΩΝ
ΣΑΡΩΛΙΑ ΣΤ. – ΒΛΑΧΟΣΤΕΡΓΙΟΣ Ι.

ΜΕΛΕΤΗΤΕΣ : ΣΥΝΘΕΣΗ & ΕΡΕΥΝΑ ΕΠΕ Γ. ΑΛΜΠΑΝΗΣ – Ν. ΦΙΝΤΙΚΑΚΗΣ & ΣΥΝΕΡΓΑΤΕΣ ΑΡΧΙΤΕΚΤΟΝΕΣ
ΛΙΟΝΤΟΣ & ΣΥΝΕΡΓΑΤΕΣ ΕΠΕ
ΖΟΜΠΟΛΑΣ ΧΡΗΣΤΟΣ
ΠΑΪΣΙΑΗΣ ΓΕΩΡΓΙΟΣ

ΠΕΡΙΓΡΑΦΗ - ΠΟΡΕΙΑ ΕΡΓΟΥ :

Αφορά τη συντήρηση, αναστύλωση του μνημείου (εμβαδού 600m²) και την επαναλειτουργία του, με εμπορικές και πολιτιστικές χρήσεις. Εκπονείται η μελέτη.

Το Μπεζεστένι Λάρισας είναι η παλιά Τουρκική Αγορά που κτίστηκε το διάστημα 1484-1506 μ.Χ., και λειτούργησε κυρίως ως αγορά υφασμάτων (η λέξη προέρχεται από τη περσική «bez» που σημαίνει ύφασμα). Είναι ένα ορθογώνιο κτίσμα διαστάσεων 30,15x20,20 του οποίου η στέγαση περιλαμβάνει έξι θόλους που στηρίζονταν με διπλά τόξα σε δύο μεγάλους κτιστούς πεσσούς.

Η βιοκλιματική μελέτη του κτιρίου περιλαμβάνει την επανακατασκευή των έξι θόλων με ελαφριά διαφανή κατασκευή με ανοίγματα για την κυκλοφορία του αέρα, την συντήρηση και αναστύλωση των πέτρινων τοίχων, την κατασκευή εσωτερικού φέροντα οργανισμού με μεταλλική κατασκευή και όλων των Η-Μ εργασιών που απαιτούνται. Η επανάχρηση του Μνημείου θα περιλαμβάνει εμπορικές αλλά και πολιτιστικές και ψυχαγωγικές λειτουργικές.

Η προμελέτη έχει εγκριθεί από το Κεντρικό Αρχαιολογικό Συμβούλιο και έχει υποβληθεί προς έγκριση στο Υπουργείο Πολιτισμού η μελέτη εφαρμογής.



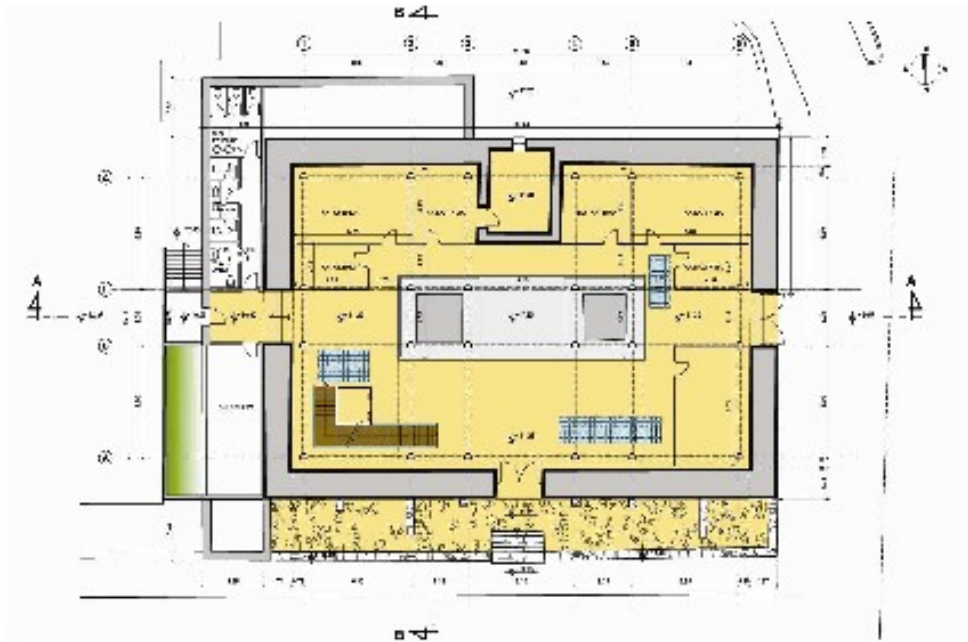



ΔΗΜΟΣ ΛΑΡΙΣΑΙΩΝ ΔΙΕΥΘΥΝΣΗ ΤΕΧΝΙΚΩΝ ΥΠΗΡΕΣΙΩΝ

ΤΙΤΛΟΣ ΕΡΓΟΥ : ΜΕΛΕΤΗ ΚΤΙΡΙΟΥ ΔΗΜΟΤΙΚΩΝ ΥΠΗΡΕΣΙΩΝ ΛΑΡΙΣΑΣ

ΠΡΟΫΠΟΛΟΓΙΣΜΟΣ ΕΡΓΟΥ :	€
ΣΥΜΒΑΤΙΚΟ ΠΟΣΟ : 849.786 €	ΠΗΓΗ ΧΡΗΜΑΤΟΔΟΤΗΣΗΣ : ΘΗΣΕΑΣ

ΕΠΙΒΛΕΠΟΝΤΕΣ : ΜΑΓΚΟΥ Ε. - ΠΑΠΑΙΩΑΝΝΟΥ Α. – ΤΣΙΑΡΑΣ Μ. – ΤΖΙΛΑΚΑΣ Α. – ΣΥΝΑΠΙΛΑΟΥ Α.
ΜΕΛΕΤΗΤΕΣ : ΣΥΝΘΕΣΗ & ΕΡΕΥΝΑ ΕΠΕ Γ. ΑΛΜΠΑΝΗΣ – Ν. ΦΙΝΤΙΚΑΚΗΣ & ΣΥΝΕΡΓΑΤΕΣ ΑΡΧΙΤΕΚΤΟΝΕΣ
ΛΙΟΝΤΟΣ & ΣΥΝΕΡΓΑΤΕΣ ΕΠΕ
ΤΕΑΜ Μ-Η ΣΥΜΒΟΥΛΟΙ ΜΗΧΑΝΙΚΟΙ ΕΠΕ

ΠΕΡΙΓΡΑΦΗ - ΠΟΡΕΙΑ ΕΡΓΟΥ :

Η μελέτη του νέου κτιρίου Δημοτικών Υπηρεσιών αφορά την κατασκευή κτιρίου 7 ορόφων συνολικής δόμησης 5.197 μ² και 3 υπόγειους ορόφους με χώρους στάθμευσης και Η-Μ εγκαταστάσεων. Τα γραφεία τοποθετούνται στη βόρεια όψη του κτιρίου για θέα προς το ποτάμι και σταθερό φυσικό φωτισμό και αερισμό ενώ οι βοηθητικοί, οι χώροι κυκλοφορίας και ο βιοκλιματικός χώρος πρασίνου τοποθετούνται στη νότια πλευρά. Ο βιοκλιματικός σχεδιασμός του κτιρίου θα προσφέρει σημαντική εξοικονόμηση ενέργειας με το ενσωματωμένο στο κτίριο θερμοκήπιο, την ενισχυμένη θερμομόνωση, την ενεργή και παθητική αξιοποίηση της ηλιακής ενέργειας, το φυτεμένο δώμα, το φυσικό φωτισμό και αερισμό και τη χρήση της γεωθερμίας.

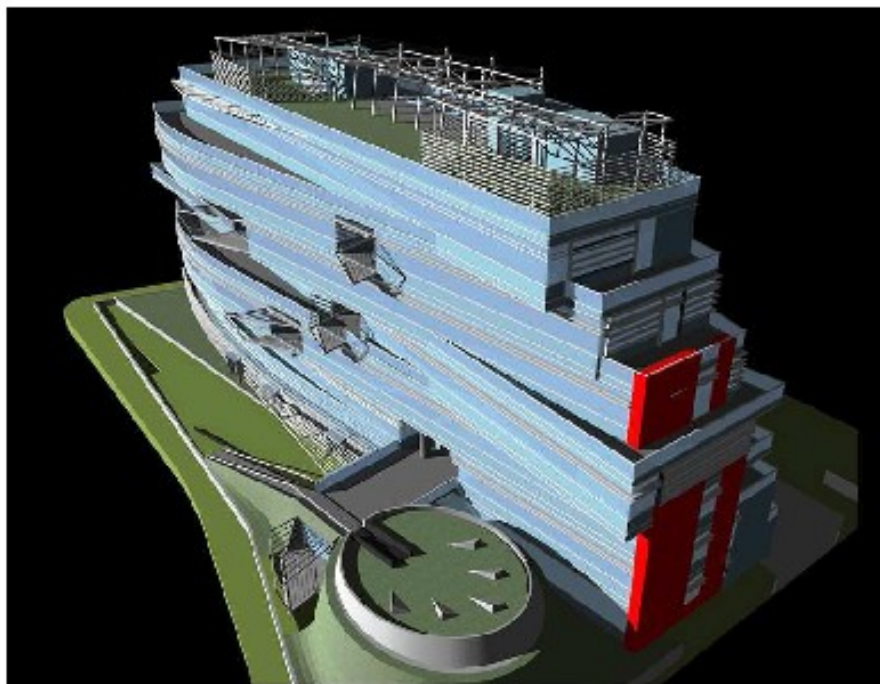

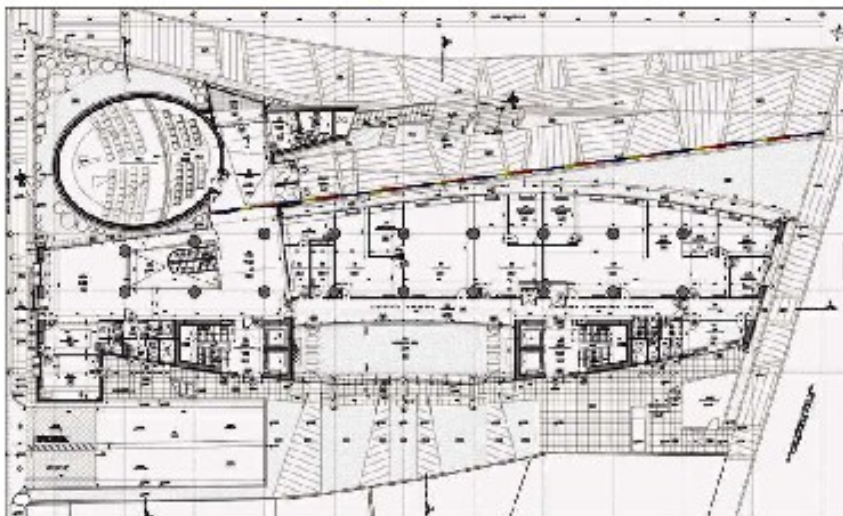
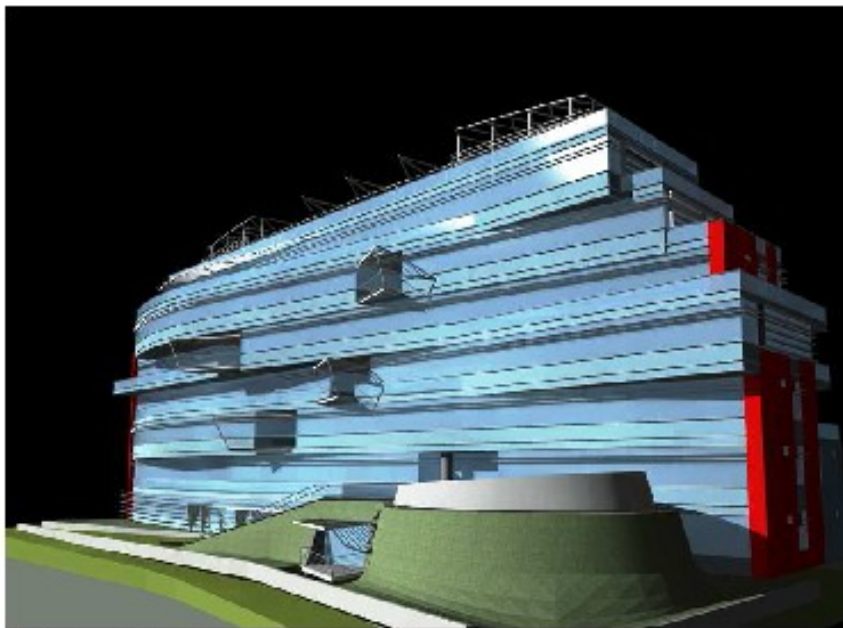

1ος Όροφος

Συμπέρασμα

από τα φωτομετρικά στοιχεία 16 χώρων που λαμβάνουν φυσικό φως

• 11 χώροι τα οποία είναι εκτεθειμένα στην κλιματική ζώνη με τη μέση φυσική ετήσια ετήσια καθήματα ημερήσια

• 5 χώροι τα οποία είναι εκτεθειμένα στην κλιματική ζώνη με τη μέση φυσική ετήσια ετήσια καθήματα ημερήσια

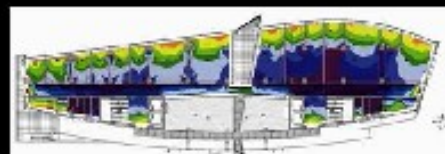

Κατηγορία 1: 11 χώροι τα οποία είναι εκτεθειμένα στην κλιματική ζώνη με τη μέση φυσική ετήσια ετήσια καθήματα ημερήσια

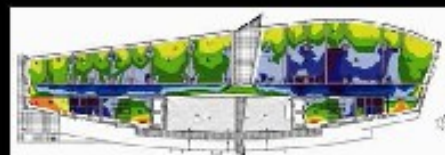

Κατηγορία 2: 5 χώροι τα οποία είναι εκτεθειμένα στην κλιματική ζώνη με τη μέση φυσική ετήσια ετήσια καθήματα ημερήσια

