

ΔΗΜΟΣ ΛΑΡΙΣΑΙΩΝ

ΤΕΧΝΙΚΟ ΠΡΟΓΡΑΜΜΑ 2011

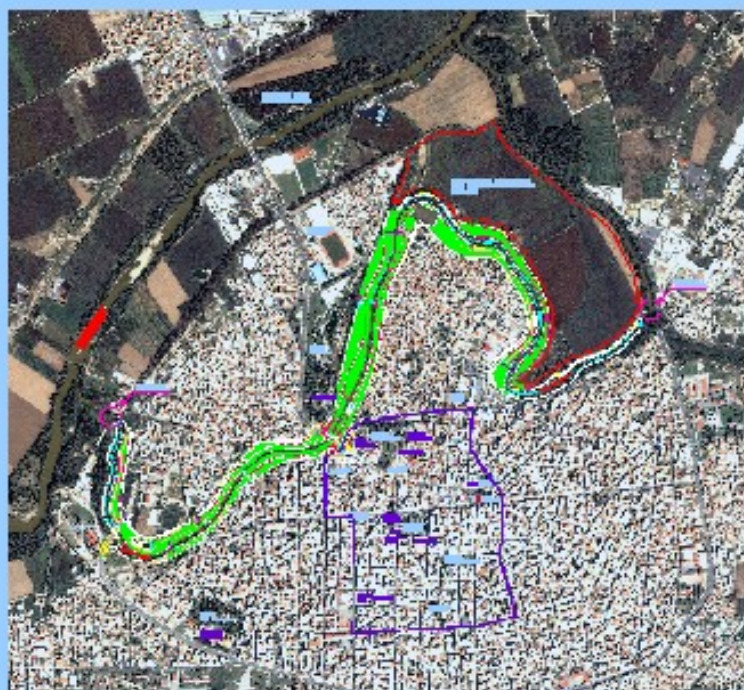

ΔΙΕΥΘΥΝΣΗ ΤΕΧΝΙΚΩΝ ΥΠΗΡΕΣΙΩΝ

ΚΤΙΡΙΑΚΑ



ΔΗΜΟΣ ΛΑΡΙΣΑΙΩΝ
ΔΙΕΥΘΥΝΣΗ ΤΕΧΝΙΚΩΝ ΥΠΗΡΕΣΙΩΝ

ΤΙΤΛΟΣ ΕΡΓΟΥ : ΒΡΕΦΟΝΗΠΙΑΚΟΣ ΣΤΑΘΜΟΣ ΝΕΑΣ ΠΟΛΙΤΕΙΑΣ

ΠΡΟΫΠΟΛΟΓΙΣΜΟΣ ΕΡΓΟΥ :

€

ΣΥΜΒΑΤΙΚΟ ΠΟΣΟ : 662.984 €

ΠΗΓΗ ΧΡΗΜΑΤΟΔΟΤΗΣΗΣ : ΕΣΠΑ

ΑΝΑΔΟΧΟΣ : ΑΒΡΑΝΑΣ ΤΕΧΝΙΚΗ ΑΤΕ

ΕΠΙΒΛΕΠΟΝΤΕΣ : ΚΩΤΟΥΛΑ Μ. – ΑΡΓΥΡΑΚΟΣ Θ.

ΜΕΛΕΤΗΤΕΣ : ΘΩΜΑΪΔΟΥ Δ. – ΡΩΜΑΝΑΣΟΥ Σ. – ΚΩΤΟΥΛΑ Μ

ΠΕΡΙΓΡΑΦΗ - ΠΟΡΕΙΑ ΕΡΓΟΥ :

Κατασκευή ισόγειου βρεφονηπιακού σταθμού εμβαδού 400 μ² με 2 αίθουσες νηπίων και μια αίθουσα βρεφών σε οικοπέδο εμβαδού 1200 μ² επί της οδού Γεωργιάδη. Έχει εκδοθεί η οικοδομική άδεια, έχει γίνει η δημοπρασία και αναμένεται η έγκριση ένταξης χρηματοδότησης στο ΕΣΠΑ για την υπογραφή σύμβασης.

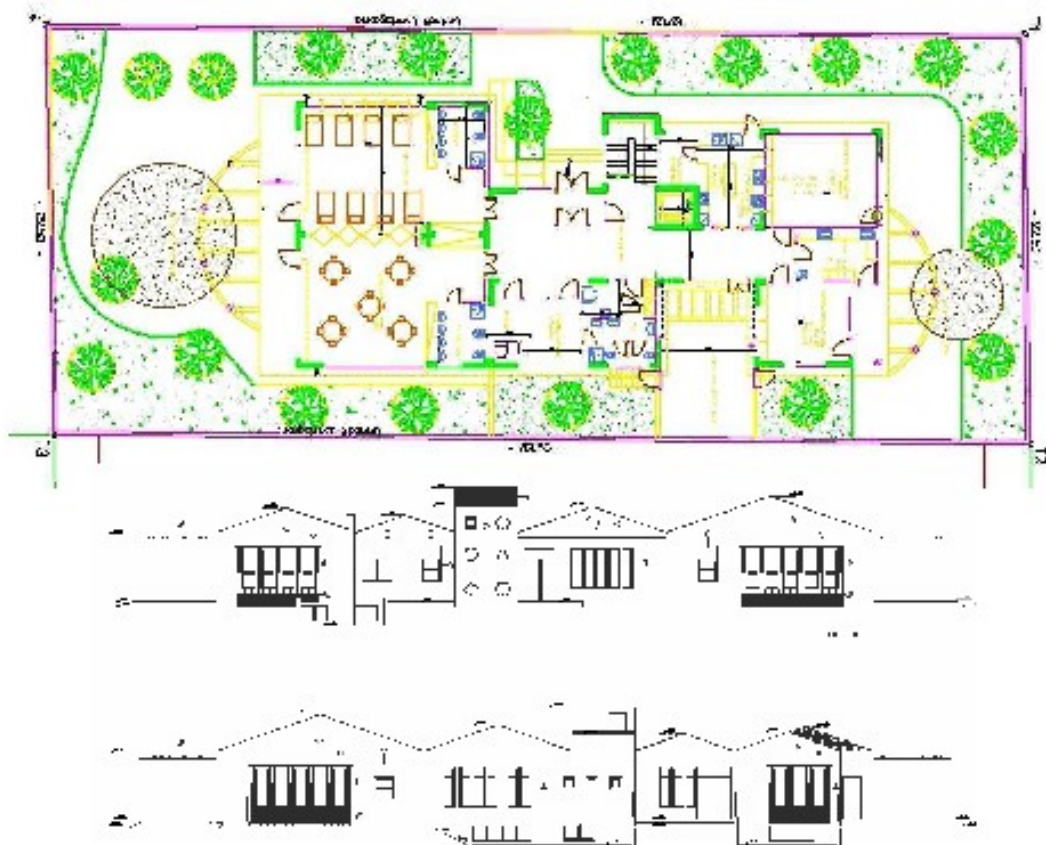



ΔΗΜΟΣ ΛΑΡΙΣΑΙΩΝ

ΔΙΕΥΘΥΝΣΗ ΤΕΧΝΙΚΩΝ ΥΠΗΡΕΣΙΩΝ

ΤΙΤΛΟΣ ΕΡΓΟΥ : ΚΑΠΗ ΣΤΗ ΣΥΝΟΙΚΙΑ ΑΒΕΡΩΦ

ΠΡΟΫΠΟΛΟΓΙΣΜΟΣ ΕΡΓΟΥ :

ΣΥΜΒΑΤΙΚΟ ΠΟΣΟ : 308.455 €

ΠΗΓΗ ΧΡΗΜΑΤΟΔΟΤΗΣΗΣ : ΔΩΡΕΑ

ΑΝΑΔΟΧΟΣ : Κ/Ξ ΚΑΤΣΙΑΒΑΣ - ΣΤΑΜΑΤΗΣ

ΕΠΙΒΛΕΠΟΝΤΕΣ : ΣΤΑΘΑΚΟΠΟΥΛΟΥ Ε. - ΤΣΙΑΡΑΣ Μ.

ΜΕΛΕΤΗΤΕΣ : ΠΡΙΜΙΚΥΡΗ Α. - ΣΤΑΘΑΚΟΠΟΥΛΟΥ Ε. - ΤΣΙΑΡΑΣ Μ.

ΠΕΡΙΓΡΑΦΗ - ΠΟΡΕΙΑ ΕΡΓΟΥ :

Κατασκευή τριώροφου κτιρίου συνολικής δόμησης 295 μ² για ΚΑΠΗ και πολιτιστικές χρήσεις στη συνοικία Αβέρωφ, δίπλα στο κτίριο ΑΜΕΑ επί της οδού Γαριτσίου. Έχει γίνει η δημοπρασία, έχει υπογραφεί η σύμβαση και έχει εκδοθεί η οικοδομική άδεια. Αρχίζουν άμεσα οι εργασίες.

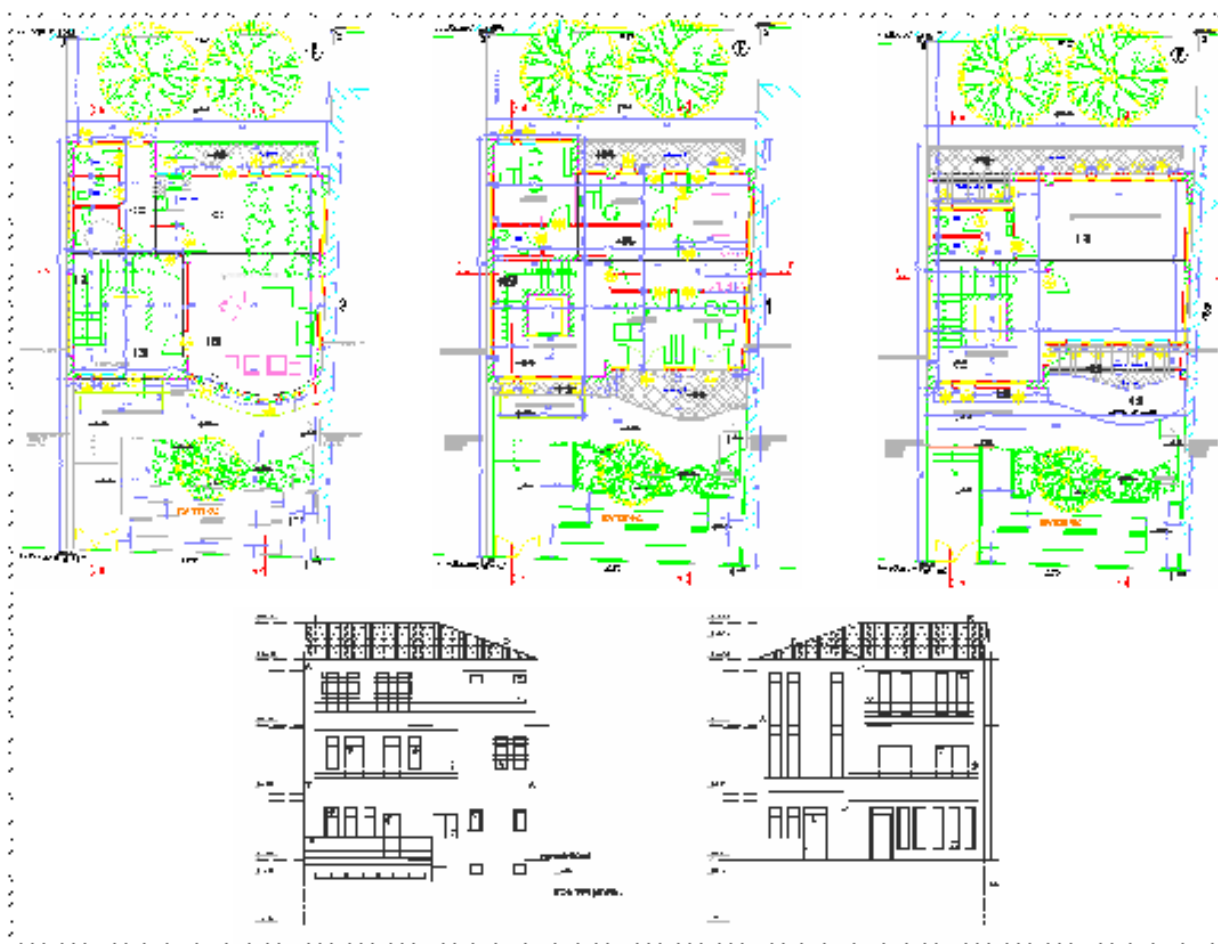



ΔΗΜΟΣ ΛΑΡΙΣΑΙΩΝ ΔΙΕΥΘΥΝΣΗ ΤΕΧΝΙΚΩΝ ΥΠΗΡΕΣΙΩΝ

ΤΙΤΛΟΣ ΕΡΓΟΥ : ΠΡΟΣΚΗΝΙΟ ΠΟΛΙΤΕΣΜΟΥ ΣΤΗ ΛΑΡΙΣΑ Β' ΦΑΣΗ

ΠΡΟΫΠΟΛΟΓΙΣΜΟΣ ΕΡΓΟΥ:

15.000.000,00 €

ΣΥΜΒΑΤΙΚΟ ΠΟΣΟ :

ΠΗΓΗ ΧΡΗΜΑΤΟΔΟΤΗΣΗΣ : ΕΣΠΑ

ΕΠΙΒΛΕΠΟΝΤΕΣ : ΤΣΙΑΡΑΣ Μ. - ΣΤΑΘΑΚΟΠΟΥΛΟΥ Ε. - ΣΥΝΤΑΚΑΣ Κ.

ΜΕΛΕΤΗΤΕΣ : ΣΚΡΟΥΜΠΙΛΟΣ-ΣΚΟΥΡΑΣ-ΤΣΕΚΟΥΡΑΣ

ΠΕΡΙΓΡΑΦΗ - ΠΟΡΕΙΑ ΕΡΓΟΥ :

Το έργο αφορά την ολοκλήρωση του κτιρίου του θεάτρου επί των οδών Ανθίμου Γαζή, Κομμουνδούρου και Βελή, με συνολική δόμηση 4531m², και με αίθουσα παραστάσεων χωρητικότητας 650 θέσεων. Έχει ήδη ολοκληρωθεί η Α' φάση του έργου δαπάνης 4.000.000 € από το Γ' ΚΠΣ που περιλάμβανε τον φέροντα οργανισμό με το εξωτερικό κέλυφος του κτιρίου και την αίθουσα πολλαπλών χρήσεων του ισόγειου που λειτουργεί.



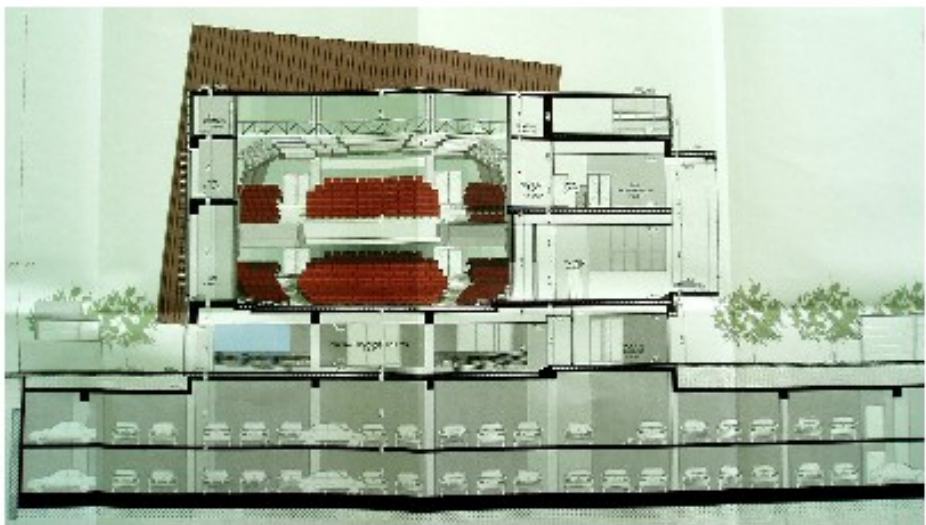
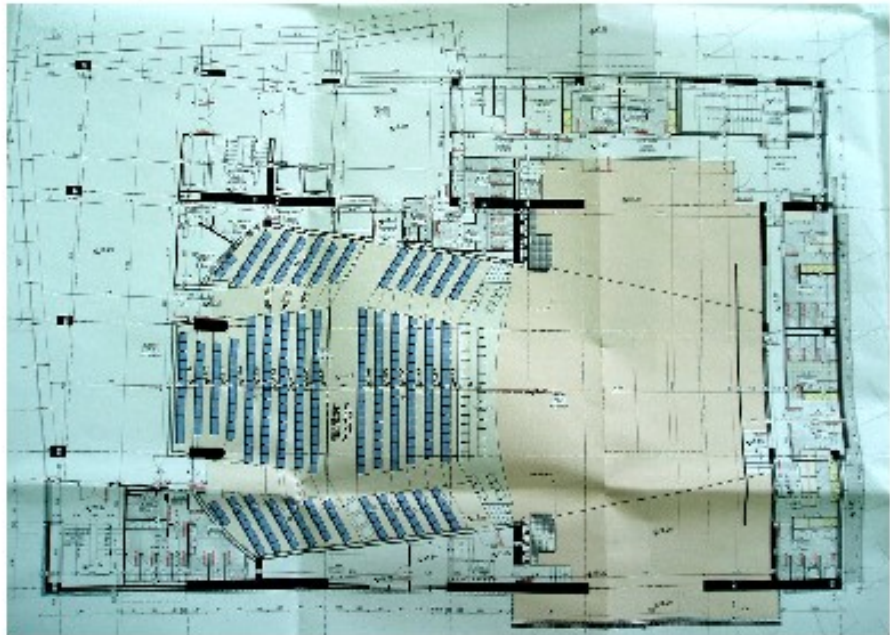



ΔΗΜΟΣ ΛΑΡΙΣΑΙΩΝ
ΔΙΕΥΘΥΝΣΗ ΤΕΧΝΙΚΩΝ ΥΠΗΡΕΣΙΩΝ

ΤΙΤΛΟΣ ΕΡΓΟΥ : ΚΑΠΗ ΚΟΥΛΟΥΡΙΟΥ

ΠΡΟΫΠΟΛΟΓΙΣΜΟΣ ΕΡΓΟΥ:

€

ΣΥΜΒΑΤΙΚΟ ΠΟΣΟ : 191.371.09 €

ΠΗΓΗ ΧΡΗΜΑΤΟΔΟΤΗΣΗΣ : ΙΔΙΟΙ ΠΟΡΟΙ & ΚΑΠ

ΑΝΑΔΟΧΟΣ : Κ/Ξ ΔΑΣΚΑΡΙΑΗΣ - ΖΑΦΕΙΡΙΟΥ

ΕΠΙΒΛΕΠΟΝΤΕΣ : ΔΙΑΚΟΠΟΥΛΟΥ Α. - ΤΣΙΑΡΑΣ Μ.

ΜΕΛΕΤΗΤΕΣ : ΔΙΑΚΟΠΟΥΛΟΥ Α. - ΤΣΙΑΡΑΣ Μ. - ΚΑΡΑΝΙΚΑ Κ.

ΠΕΡΙΓΡΑΦΗ - ΠΟΡΕΙΑ ΕΡΓΟΥ :

Πρόκειται για νέο ισόγειο κτίριο εμβαδού 100m² για τη λειτουργία του ΚΑΠΗ Κουλουριού. Έχουν ολοκληρωθεί ο φέρων οργανισμός και οι τοιχοποιίες. Έχει γίνει διακοπή εργασιών.

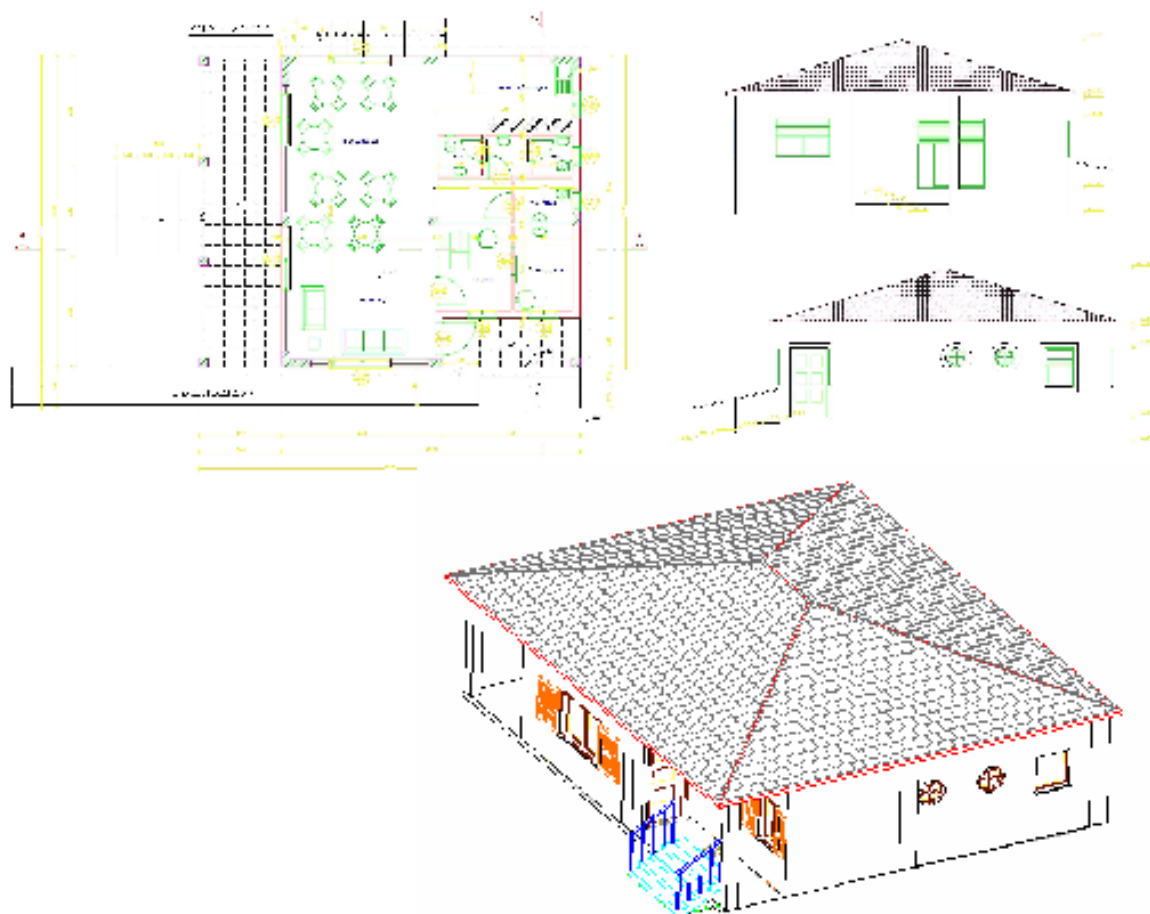





ΔΗΜΟΣ ΛΑΡΙΣΑΙΩΝ
ΔΙΕΥΘΥΝΣΗ ΤΕΧΝΙΚΩΝ ΥΠΗΡΕΣΙΩΝ

ΤΙΤΛΟΣ ΕΡΓΟΥ : ΟΛΟΚΛΗΡΩΣΗ ΚΕΝΤΡΙΚΟΥ ΚΤΙΡΙΟΥ ΜΥΛΟΥ ΠΑΠΠΑ

ΠΡΟΫΠΟΛΟΓΙΣΜΟΣ ΕΡΓΟΥ :

2.160.000,00 €

ΣΥΜΒΑΤΙΚΟ ΠΟΣΟ : 1.950.980 €

ΠΗΓΗ ΧΡΗΜΑΤΟΔΟΤΗΣΗΣ : ΘΗΣΕΑΣ - ΕΣΠΑ

ΑΝΑΔΟΧΟΣ : ΚΙΩΝ ΚΑΤΑΣΚΕΥΑΣΤΙΚΗ Α.Τ.Ε.

ΕΠΙΒΛΕΠΟΝΤΕΣ : ΚΩΤΟΥΛΑ Μ. – ΣΤΑΘΑΚΟΠΟΥΛΟΥ Ε. – ΣΥΝΤΑΚΑΣ Κ.

ΜΕΛΕΤΗΤΕΣ : ΛΑΓΟΣ Δ. – ΜΑΝΤΕΛΟΣ Α. – ΤΣΙΤΣΑ Α. – ΣΤΕΦΑΝΑΚΗΣ Γ.

ΠΕΡΙΓΡΑΦΗ - ΠΟΡΕΙΑ ΕΡΓΟΥ :

Ολοκλήρωση της συντήρησης και αναστήλωσης του κεντρικού κτιρίου του Μύλου του Παππά, για τη χρήση του ως πολιτιστικό κέντρο. Το έργο θα περιλαμβάνει τη συντήρηση και ανασύλωση των πύλων ισογείων αποθηκών για τη χρήση τους ως Μουσείο σιταριού - αλεύρων, μεγάλης αίθουσας στον 1^ο όροφο για να χρησιμοποιηθεί ως αίθουσα εκδηλώσεων και παραστάσεων του ΔΗΠΕΘΕ καθώς και τις ηλεκτρομηχανολογικές εγκαταστάσεις στις υπόλοιπες αίθουσες του κεντρικού κτιρίου. Έχουν αρχίσει οι εργασίες. Το έργο θα ολοκληρωθεί τέλος του 2011.

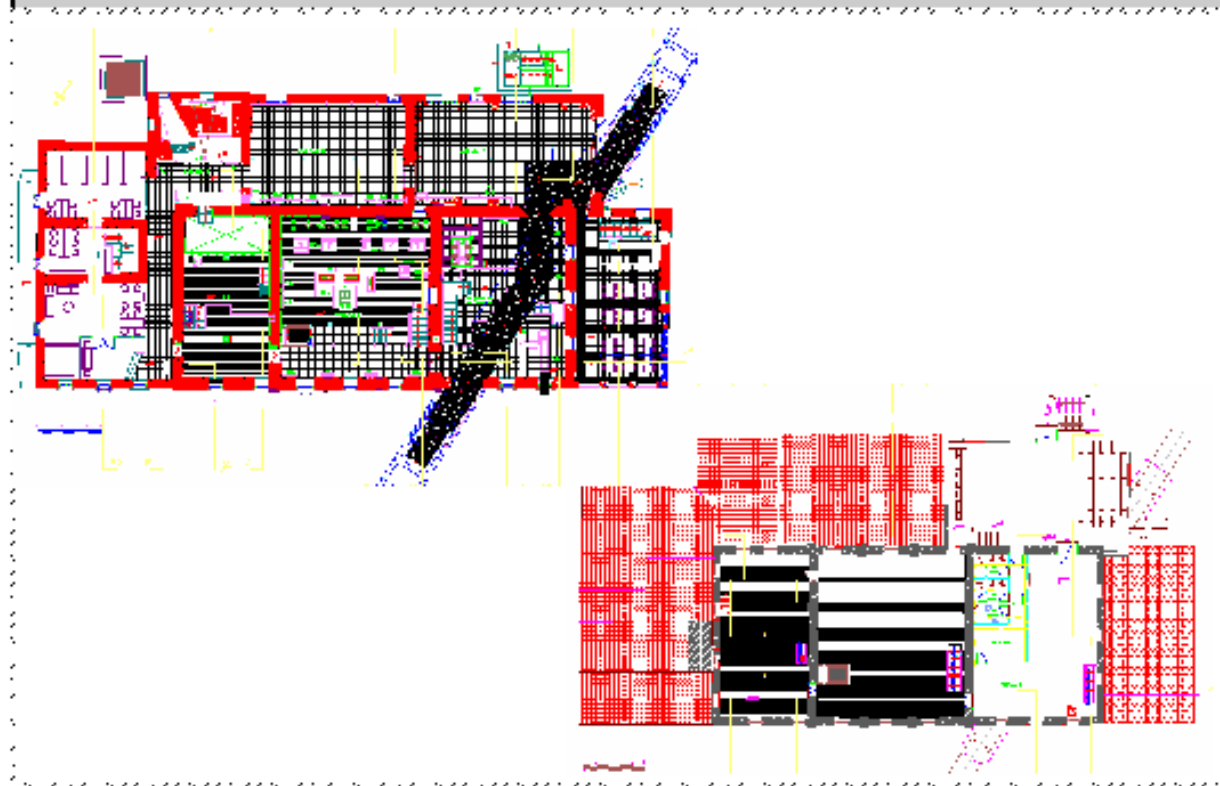





ΔΗΜΟΣ ΛΑΡΙΣΑΙΩΝ

ΔΙΕΥΘΥΝΣΗ ΤΕΧΝΙΚΩΝ ΥΠΗΡΕΣΙΩΝ

ΤΙΤΛΟΣ ΕΡΓΟΥ : ΠΟΛΙΤΙΣΤΙΚΟ ΚΕΝΤΡΟ ΚΑΙ ΚΑΠΗ ΑΓ. ΚΩΝΣΤΑΝΤΙΝΟΥ

ΠΡΟΫΠΟΛΟΓΙΣΜΟΣ ΕΡΓΟΥ :

2.045.743,00 €

ΣΥΜΒΑΤΙΚΟ ΠΟΣΟ : 993.791 €

ΠΗΓΗ ΧΡΗΜΑΤΟΔΟΤΗΣΗΣ : ΘΗΣΥΕΛΣ

ΑΝΑΔΟΧΟΣ : ΡΟΥΠΑΚΙΑΣ ΚΑΤΑΣΚΕΥΑΣΤΙΚΗ Ο.Ε.

ΕΠΙΒΛΕΠΟΝΤΕΣ : ΜΑΓΚΟΥ Ε. - ΠΑΠΑΙΩΑΝΝΟΥ Α. - ΣΥΝΤΑΚΑΣ Κ.

ΜΕΛΕΤΗΤΕΣ : ΜΑΓΚΟΥ Ε. - ΤΣΙΑΡΑΣ Μ. - ΣΥΝΤΑΚΑΣ Κ. - ΠΑΠΑΙΩΑΝΝΟΥ Α. - ΤΣΟΛΑΚΗ Σ.

ΠΕΡΙΓΡΑΦΗ - ΠΟΡΕΙΑ ΕΡΓΟΥ :

Κατασκευή τριόροφου κτιρίου επί των οδών Ηρώων Πολυτεχνείου και Βόλου, συνολικής δόμησης 950m², σε οικόπεδο 552 m², με πολυιατρεία, ΚΑΠΗ, πολιτιστικό κέντρο και αίθουσα εκδηλώσεων. Έχει ολοκληρωθεί η κατασκευή του φέροντος οργανισμού από οπλισμένο σκυρόδεμα. Έχει γίνει διακοπή εργασιών.

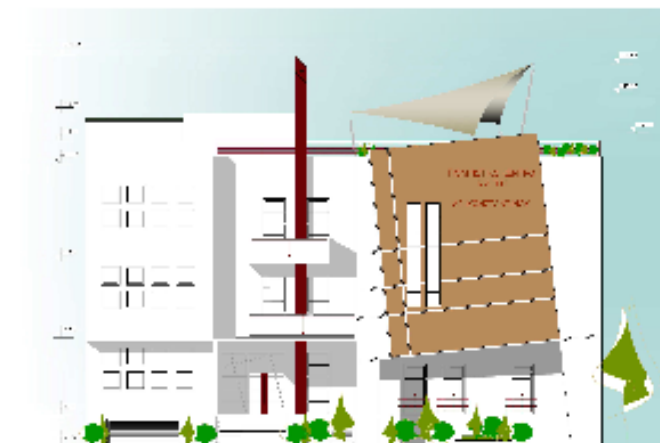
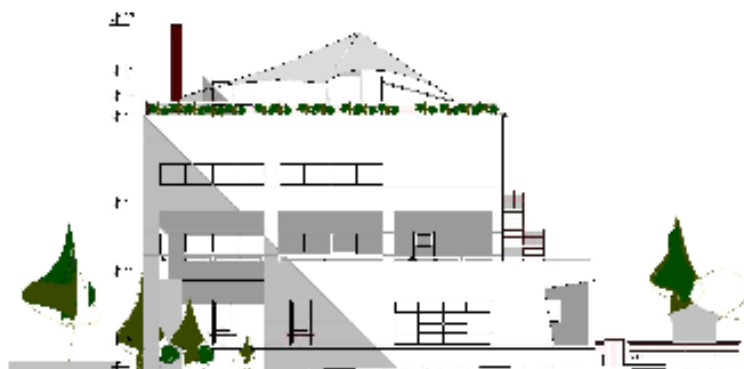

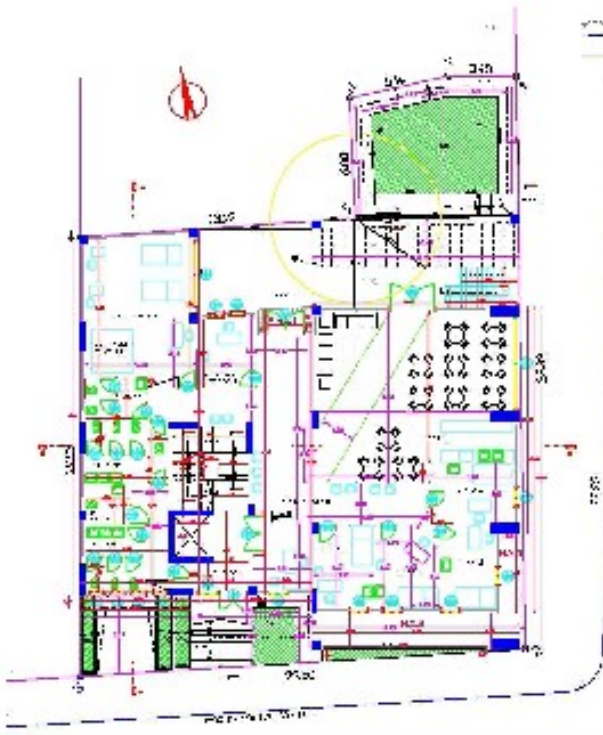
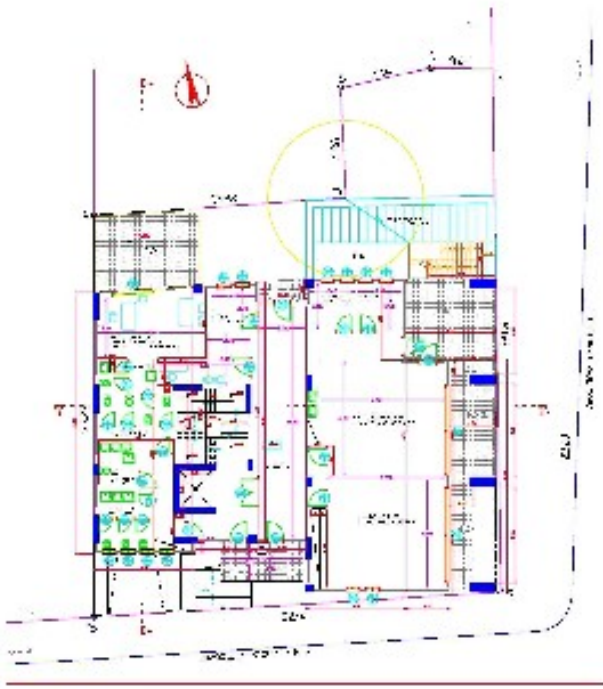





ΔΗΜΟΣ ΛΑΡΙΣΑΙΩΝ ΔΙΕΥΘΥΝΣΗ ΤΕΧΝΙΚΩΝ ΥΠΗΡΕΣΙΩΝ

ΤΙΤΛΟΣ ΕΡΓΟΥ : ΚΕΝΤΡΟ ΥΓΕΙΑΣ ΣΤΗ ΣΥΝΟΙΚΙΑ ΑΓΙΟΥ ΓΕΩΡΓΙΟΥ

ΠΡΟΫΠΟΛΟΓΙΣΜΟΣ ΕΡΓΟΥ :

1.694.784,91 €

ΣΥΜΒΑΤΙΚΟ ΠΟΣΟ : 876.742,93 €

ΠΗΓΗ ΧΡΗΜΑΤΟΔΟΤΗΣΗΣ : ΘΗΣΕΑΣ

ΑΝΑΔΟΧΟΣ : «Κ/Ξ Ι. ΤΟΛΙΟΣ – Δ. ΖΑΧΑΡΗΣ Κ ΣΙΑ Ο.Ε. – ΠΑΠΑΔΟΠΟΥΛΟΣ Π.»

ΕΠΙΒΛΕΠΟΝΤΕΣ : ΚΩΤΟΥΛΑ Μ. – ΤΣΟΛΙΑ ΧΡ.

ΜΕΛΕΤΗΤΕΣ : ΛΑΧΑΝΑΣ Α. – ΘΩΜΑΪΔΟΥ Δ. – ΤΣΙΑΡΑΣ Μ. – ΤΣΟΛΙΑ ΧΡ.

ΠΕΡΙΓΡΑΦΗ - ΠΟΡΕΙΑ ΕΡΓΟΥ :

Κατασκευή διόροφου κτιρίου, επί της οδού Κάρλας, συνολικού εμβαδού 1012m², με πολυιατρεία, ΚΑΤΠΗ στο ισόγειο και πολιτιστικές χρήσεις στον όροφο. Έχουν τοποθετηθεί τα εξωτερικά κουφώματα, τα δάπεδα και έχουν ολοκληρωθεί τα επιχρίσματα και οι εξωτερικοί χρωματισμοί. Έχει γίνει διακοπή εργασιών.

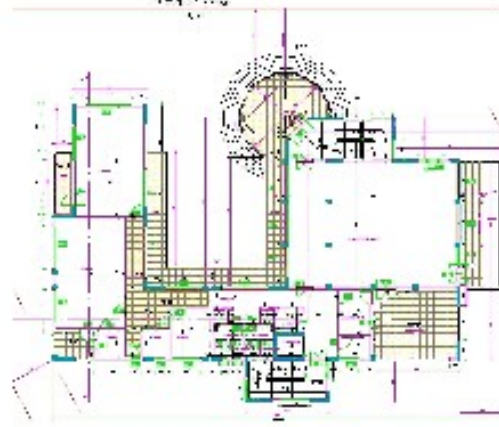
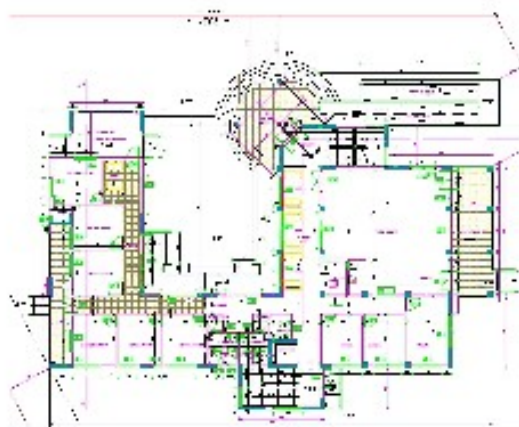



ΔΗΜΟΣ ΛΑΡΙΣΑΙΩΝ ΔΙΕΥΘΥΝΣΗ ΤΕΧΝΙΚΩΝ ΥΠΗΡΕΣΙΩΝ

ΤΙΤΛΟΣ ΕΡΓΟΥ : ΠΑΙΔΙΚΟΣ ΣΤΑΘΜΟΣ ΤΕΡΨΙΘΕΑΣ

ΠΡΟΫΠΟΛΟΓΙΣΜΟΣ ΕΡΓΟΥ:

€

ΣΥΜΒΑΤΙΚΟ ΠΟΣΟ : €

ΠΗΓΗ ΧΡΗΜΑΤΟΔΟΤΗΣΗΣ : ΕΣΠΑ

ΑΝΑΔΟΧΟΣ :

ΕΠΙΒΛΕΠΟΝΤΕΣ : ΔΙΑΚΟΠΟΥΛΟΥ Α. – ΤΣΙΑΡΑΣ Μ.

ΜΕΛΕΤΗΤΕΣ : ΔΙΑΚΟΠΟΥΛΟΥ Α. – ΤΣΙΑΡΑΣ Μ.

ΠΕΡΙΓΡΑΦΗ - ΠΟΡΕΙΑ ΕΡΓΟΥ :

Το έργο περιλαμβάνει την συντήρηση και ανακαίνιση του κτιρίου του παλαιού πέτρινου Δημοτικού Σχολείου της Τερψιθέας εμβαδού 595 μ² και τη διαμόρφωση του σε παιδικό σταθμό με δύο αίθουσες για νήπια, κουζίνα, τραπεζαρία, αίθουσες για βρέφη και γραφεία. Στο έργο περιλαμβάνονται η ανακατασκευή στέγης, η αντικατάσταση κουφωμάτων, η κατασκευή όλων των Η-Μ εγκαταστάσεων και η διαμόρφωση του υπαίθριου χώρου με πολύ πράσινο και δένδρα. Εκπονείται η μελέτη ώστε να υποβληθεί φάκελος για την ένταξη χρηματοδότησης του έργου στο ΕΣΠΑ.





ΔΗΜΟΣ ΛΑΡΙΣΑΙΩΝ
ΔΙΕΥΘΥΝΣΗ ΤΕΧΝΙΚΩΝ ΥΠΗΡΕΣΙΩΝ

ΤΙΤΛΟΣ ΕΡΓΟΥ : ΠΡΟΣΘΗΚΗ ΑΙΘΟΥΣΩΝ ΣΤΟ 7^ο ΓΥΜΝΑΣΙΟ

ΠΡΟΫΠΟΛΟΓΙΣΜΟΣ ΕΡΓΟΥ :

€

ΣΥΜΒΑΤΙΚΟ ΠΟΣΟ : €

ΠΗΓΗ ΧΡΗΜΑΤΟΔΟΤΗΣΗΣ : ΣΑΤΑ

ΑΝΑΔΟΧΟΣ :

ΕΠΙΒΛΕΠΟΝΤΕΣ : ΑΡΓΥΡΑΚΟΣ Θ. – ΡΩΜΑΝΑΣΟΥ Σ.

ΜΕΛΕΤΗΤΕΣ : ΑΡΓΥΡΑΚΟΣ Θ. – ΡΩΜΑΝΑΣΟΥ Σ. – ΜΑΝΤΕΛΟΣ Α. (Στατική Μελέτη – Μελέτη Στατικής Εκάρωσης)

ΠΕΡΙΓΡΑΦΗ - ΠΟΡΕΙΑ ΕΡΓΟΥ :

Το έργο περιλαμβάνει τη προσθήκη τμήματος (εμβαδού 150 μ²) στον Α' όροφο του κτιρίου του 7^{ου} Γυμνασίου, που θα γίνει με φέροντα οργανισμό από μεταλλική κατασκευή και επικάλυψη με στέγη. Η προσθήκη θα περιλαμβάνει τρεις αίθουσες συνολικού εμβαδού 48 μ² η κάθε μια.





ΔΗΜΟΣ ΛΑΡΙΣΑΙΩΝ

ΔΙΕΥΘΥΝΣΗ ΤΕΧΝΙΚΩΝ ΥΠΗΡΕΣΙΩΝ

ΤΙΤΛΟΣ ΕΡΓΟΥ : ΚΤΙΡΙΟ ΓΡΑΦΕΙΩΝ ΓΕΩΤΕΧΝΙΚΗΣ ΥΠΗΡΕΣΙΑΣ

ΠΡΟΫΠΟΛΟΓΙΣΜΟΣ ΕΡΓΟΥ :

€

ΣΥΜΒΑΤΙΚΟ ΠΟΣΟ : 129.390,16 €

ΠΗΓΗ ΧΡΗΜΑΤΟΔΟΤΗΣΗΣ : ΙΔΙΟΙ ΠΟΡΟΙ και ΚΑΠ

ΑΝΑΔΟΧΟΣ : «Κ/Ξ ΡΙΖΟΥΛΗΣ Ο.Ε. – ΚΑΡΑΒΙΔΕΣ Γ.»

ΕΠΙΒΛΕΠΟΝΤΕΣ : ΡΩΜΑΝΑΣΟΥ Σ. – ΛΑΧΑΝΑΣ Α.

ΜΕΛΕΤΗΤΕΣ : ΡΩΜΑΝΑΣΟΥ Σ. - ΛΑΧΑΝΑΣ Α.

ΠΕΡΙΓΡΑΦΗ - ΠΟΡΕΙΑ ΕΡΓΟΥ :

Το έργο περιλαμβάνει την κατασκευή κτιρίου 65 μ² για τη λειτουργία τριών γραφείων της Γεωτεχνικής Υπηρεσίας. Έχει ολοκληρωθεί ο φέρων οργανισμός από οπλισμένο σκυρόδεμα και έχει γίνει διακοπή εργασιών.

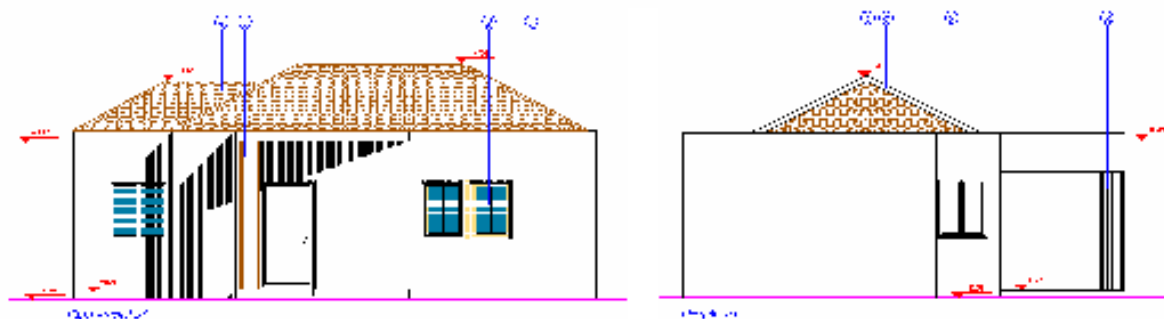
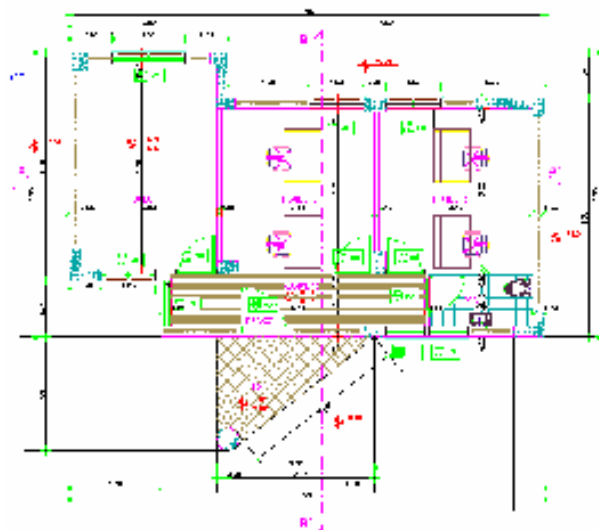



ΔΗΜΟΣ ΛΑΡΙΣΑΙΩΝ
ΔΙΕΥΘΥΝΣΗ ΤΕΧΝΙΚΩΝ ΥΠΗΡΕΣΙΩΝ

ΤΙΤΛΟΣ ΕΡΓΟΥ : ΠΑΙΔΙΚΟΣ ΣΤΑΘΜΟΣ ΣΤΗ ΣΥΝΟΙΚΙΑ ΧΑΡΑΥΓΗ

ΠΡΟΫΠΟΛΟΓΙΣΜΟΣ ΕΡΓΟΥ :

€

ΣΥΜΒΑΤΙΚΟ ΠΟΣΟ : €

ΠΗΓΗ ΧΡΗΜΑΤΟΔΟΤΗΣΗΣ : ΕΣΠΑ

ΑΝΑΔΟΧΟΣ :

ΕΠΙΒΛΕΠΟΝΤΕΣ : ΑΡΓΥΡΑΚΟΣ Θ. – ΡΩΜΑΝΑΣΟΥ Σ.

ΜΕΛΕΤΗΤΕΣ : ΑΡΓΥΡΑΚΟΣ Θ. – ΡΩΜΑΝΑΣΟΥ Σ.

ΠΕΡΙΓΡΑΦΗ - ΠΟΡΕΙΑ ΕΡΓΟΥ :

Το έργο περιλαμβάνει την κατασκευή διόροφου κτιρίου παιδικού σταθμού συνολικού εμβαδού 450 μ² σε οικόπεδο εμβαδού 547 μ² με όψη στην πλατεία Ζιαζιά. Το κτίριο θα έχει δύο αίθουσες για νήπια, ειδική αίθουσα για βρέφη στον όροφο, κουζίνα, γραφεία και βοηθητικούς χώρους.



ΚΑΤΩΦΗ ΙΣΟΓΕΙΟΥ



ΚΑΤΩΦΗ ΟΡΟΦΟΥ



ΔΗΜΟΣ ΛΑΡΙΣΑΙΩΝ

ΔΙΕΥΘΥΝΣΗ ΤΕΧΝΙΚΩΝ ΥΠΗΡΕΣΙΩΝ

ΤΙΤΛΟΣ ΕΡΓΟΥ : ΝΗΣΙΑΓΩΓΕΙΟ ΣΤΗ ΣΥΝΟΙΚΙΑ ΧΑΡΑΥΓΗ

ΠΡΟΫΠΟΛΟΓΙΣΜΟΣ ΕΡΓΟΥ :

€

ΣΥΜΒΑΤΙΚΟ ΠΟΣΟ : €

ΠΗΓΗ ΧΡΗΜΑΤΟΔΟΤΗΣΗΣ : ΕΣΠΑ

ΑΝΑΔΟΧΟΣ :

ΕΠΙΒΛΕΠΟΝΤΕΣ : ΑΡΓΥΡΑΚΟΣ Θ. – ΤΣΙΑΡΑΣ Μ. – ΣΥΝΑΠΙΔΟΥ Α..

ΜΕΛΕΤΗΤΕΣ : ΑΡΓΥΡΑΚΟΣ Θ. – ΤΣΙΑΡΑΣ Μ. – ΣΥΝΑΠΙΔΟΥ Α..

ΠΕΡΙΓΡΑΦΗ - ΠΟΡΕΙΑ ΕΡΓΟΥ :

Το έργο περιλαμβάνει τη κατασκευή ισογείου κτιρίου εμβαδού 370 μ2 σε οικόπεδο εμβαδού 992 μ2 στο Ο.Τ. που περικλείεται από τις οδούς Φλωρίνης, Θράκης και Ροδόπης στη πλατεία Ζιαζιά. Το κτίριο θα έχει δύο αίθουσες, κουζίνα, γραφείο και βοηθητικούς χώρους.





ΔΗΜΟΣ ΛΑΡΙΣΑΙΩΝ ΔΙΕΥΘΥΝΣΗ ΤΕΧΝΙΚΩΝ ΥΠΗΡΕΣΙΩΝ

ΤΙΤΛΟΣ ΕΡΓΟΥ : Αν33^ο ΔΗΜΟΤΙΚΟΥ ΣΧΟΛΕΙΟΥ ΛΑΡΙΣΑΣ

ΠΡΟΫΠΟΛΟΓΙΣΜΟΣ ΕΡΓΟΥ :

6.900.000 €

ΣΥΜΒΑΤΙΚΟ ΠΟΣΟ : €

ΠΗΓΗ ΧΡΗΜΑΤΟΔΟΤΗΣΗΣ :

ΜΕΛΕΤΗ : ΔΙΕΥΘΥΝΣΗ ΤΕΧΝΙΚΩΝ ΥΠΗΡΕΣΙΩΝ ΝΟΜΑΡΧΙΑΣ ΛΑΡΙΣΑΣ

ΣΥΜΒΟΥΛΟΙ ΜΕΛΕΤΗΣ : ΜΑΒΙΑΗΣ Α. – ΚΩΝΣΤΑΝΤΟΓΛΟΥ Π. – ΜΑΝΤΕΛΟΣ Α. – ΚΑΛΑΙΝΟΣ ΣΤ. – ΧΑΤΗΝΗΣ Α.

ΕΠΙΒΛΕΠΟΝΤΕΣ : ΜΑΓΚΟΥ Ε. – ΠΑΠΑΪΩΑΝΝΟΥ Α. – ΣΥΝΤΑΚΑΣ Κ.

ΠΕΡΙΓΡΑΦΗ - ΠΟΡΕΙΑ ΕΡΓΟΥ :

Το έργο περιλαμβάνει την ανέγερση διοροφου κτιρίου για τη στέγαση 33^{ου} Δημοτικού Σχολείου σε οικόπεδο εμβαδού 4.190 μ². Το έχει συνολική δόμηση 3.450 μ² και υπόγειο 602 μ². Το ισόγειο περιλαμβάνει 6 αίθουσες διδασκαλίας, 3 αίθουσες ένταξης, βιβλιοθήκη, κουζίνα και τραπεζαρία για το ολοήμερο, γραφεία και κλειστό γυμναστήριο. Ο όροφος περιλαμβάνει 7 αίθουσες διδασκαλίας, εργαστήριο φυσικής - χημείας, αίθουσα Η/Υ, αίθουσα μουσικής και αίθουσα εκδηλώσεων.



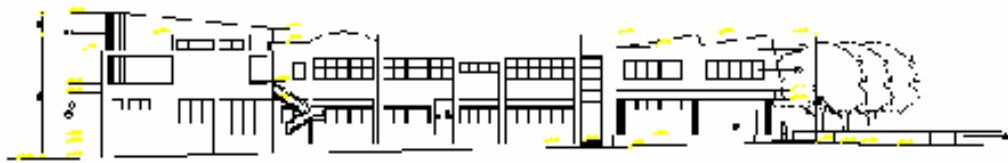

WEST ELEVATION

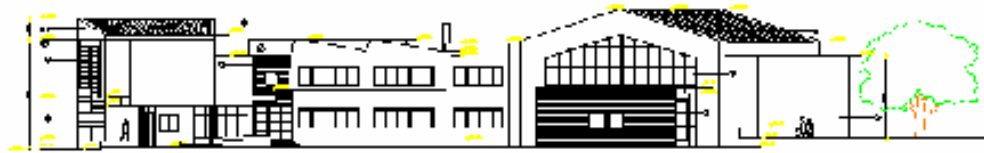

NORTH ELEVATION

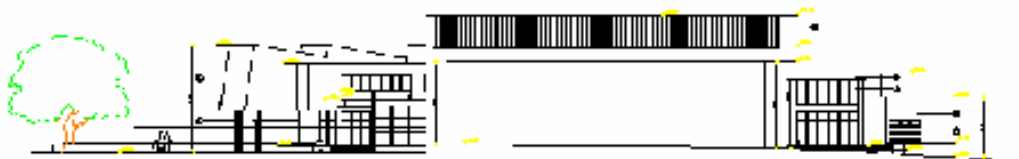

ANALYTICAL ELEVATION

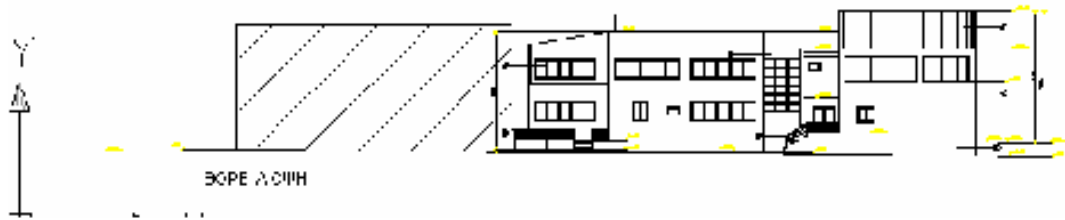

SOUTH ELEVATION



ΔΗΜΟΣ ΛΑΡΙΣΑΙΩΝ

ΔΙΕΥΘΥΝΣΗ ΤΕΧΝΙΚΩΝ ΥΠΗΡΕΣΙΩΝ

ΤΙΤΛΟΣ ΕΡΓΟΥ : ΚΑΤΗ ΑΜΠΕΛΟΚΗΠΩΝ

ΠΡΟΥΠΟΛΟΓΙΣΜΟΣ ΕΡΓΟΥ :

2.658.347,99 €

ΣΥΜΒΑΤΙΚΟ ΠΟΣΟ : 191.371,09 €

ΠΗΓΗ ΧΡΗΜΑΤΟΔΟΤΗΣΗΣ : ΑΝΤΙΣΤΡΟΦΗ (37%)

ΑΝΑΔΟΧΟΣ : ΚΩΝ ΚΑΤΑΣΚΕΥΑΣΤΙΚΗ ΑΤΕ

ΕΠΙΒΛΕΠΟΝΤΕΣ : ΜΑΓΚΟΥ Β. - ΠΑΠΑΓΩΑΝΝΟΥ Α - ΤΖΙΑΚΑΣ Α

ΜΕΛΕΤΗΤΕΣ : ΚΑΤΣΟΥΡΟΣ Σ. - ΜΑΝΤΡΑΟΣ Α - ΤΣΙΤΣΑ Α Κ' ΣΥΝΕΡΓΑΤΕΣ ΒΒ -
ΜΑΚ. Γ.Β. ΒΙΠ - ΤΣΕΚΑΚΗ Σ.

ΠΕΡΙΓΡΑΦΗ - ΠΟΡΕΙΑ ΕΡΓΟΥ :

Το κτίριο αποτελείται από ισόγειο και 2 ορόφους συνολικής δόμησης 510 μ2.

Το ισόγειο και τμήμα του Α' ορόφου καταλαμβάνονται από το ΚΑ ΠΗ (κυλικείο, χώρο Ξ/Θ και κοινωτικό λειτουργό).

Ο 2^{ος} όροφος και το υπόλοιπο τμήμα του 1^{ου} ορόφου καταλαμβάνονται από γραφειακούς χώρους.

Στο υπόγειο βρίσκονται αποθηκευτικοί χώροι και εγκαταστάσεις των ΗΜ.

Έχουν ολοκληρωθεί τα επιχρίσματα και οι υποδομές των ΗΜ εγκαταστάσεων. Το έργο ολοκληρώνεται στις 23/07/2011.

