



ΔΗΜΟΣ ΛΑΡΙΣΑΙΩΝ

ΔΙΕΥΘΥΝΣΗ ΤΕΧΝΙΚΩΝ ΥΠΗΡΕΣΙΩΝ

ΤΙΤΛΟΣ ΕΡΓΟΥ : ΕΠΕΚΤΑΣΗ ΝΕΟΥ ΚΟΙΜΗΤΗΡΙΟΥ Β ΦΑΣΗ

ΠΡΟΫΠΟΛΟΓΙΣΜΟΣ ΕΡΓΟΥ :

€497.450 €

ΣΥΜΒΑΤΙΚΟ ΠΟΣΟ : 430.585 €

ΠΗΓΗ ΧΡΗΜΑΤΟΔΟΤΗΣΗΣ :

ΑΝΑΔΟΧΟΣ : « Κ/Ε ΚΑΡΤΣΑΝΑΣ Χ. – ΠΑΠΑΚΩΝΣΤΑΝΤΙΝΟΥ Ν. »

ΕΠΙΒΛΕΠΟΝΤΕΣ : ΜΑΓΚΟΥ Ε. – ΠΝΕΥΜΑΤΙΚΟΣ Η. – ΜΗΤΣΟΣ Ν.

ΜΕΛΕΤΗΤΕΣ : ΜΑΓΚΟΥ Ε. – ΠΝΕΥΜΑΤΙΚΟΣ Η. – ΜΗΤΣΟΣ Ν.

ΠΕΡΙΓΡΑΦΗ - ΠΟΡΕΙΑ ΕΡΓΟΥ :

Το εμβαδό της επέκτασης είναι 5850 μ² και το σύνολο των νέων θέσεων ταφής είναι 437 μ². το έργο περιλαμβάνει την κατασκευή περίφραξης , γενικές εκσκαφές και πλήρωση των χώρων ταφής με χώμα ειδικής σύνθεσης, δίκτυο διάτρητων τσιμεντοσωλήνων και φρεατίων, πεζοδρόμια, κρασπεδορείθρα, δίκτυα ομβρίων, ύδρευσης, φωτισμού και άρδευση καθώς και φύτευση δενδροστοιχιών. Έχει ολοκληρωθεί το μεγαλύτερο τμήμα του έργου με την κατασκευή του δικτύου υποδομής, των πεζοδρομίων και των χωματοργικών. Εκκρεμεί η ασφαλτόστρωση και η τοποθέτηση φωτιστικών σωμάτων. Έχει γίνει διακοπή εργασιών. Το έργο έχει τη δυνατότητα να ολοκληρωθεί σε ένα μήνα από την έναρξη των εργασιών.

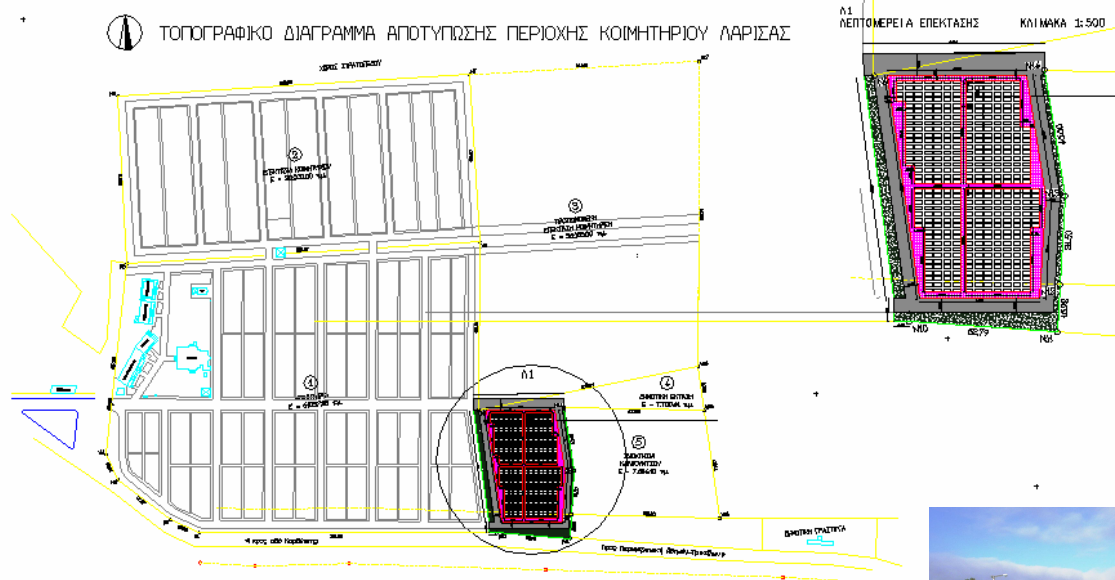



ΔΗΜΟΣ ΛΑΡΙΣΑΙΩΝ

ΔΙΕΥΘΙΝΣΗ ΤΕΧΝΙΚΩΝ ΥΠΗΡΕΣΙΩΝ

ΤΙΤΛΟΣ ΕΡΓΟΥ : ΑΝΑΠΛΑΣΗ ΠΛΑΤΕΙΑΣ ΦΙΛΙΠΠΟΥΠΟΛΗΣ

ΠΡΟΫΠΟΛΟΓΙΣΜΟΣ ΕΡΓΟΥ :	€
ΣΥΜΒΑΤΙΚΟ ΠΟΣΟ : 555.537 €	ΠΗΓΗ ΧΡΗΜΑΤΟΔΟΤΗΣΗΣ : ΣΑΤΑ

ΑΝΑΔΟΧΟΣ : « Κ/Ε ΞΗΡΟΜΕΡΙΤΗΣ Ν. – ΠΑΪΣΙΟΣ »
ΕΠΙΒΛΕΠΟΝΤΕΣ : ΛΙΑΚΟΠΟΥΛΟΥ Α. – ΚΑΡΑΝΙΚΑ Κ. – ΖΕΜΠΕΚΗΣ Γ.
ΜΕΛΕΤΗΤΕΣ : ΠΡΙΜΙΚΥΡΗ Α. - ΛΙΑΚΟΠΟΥΛΟΥ Α. – ΚΑΡΑΝΙΚΑ Κ. – ΖΕΜΠΕΚΗΣ Γ.

ΠΕΡΙΓΡΑΦΗ - ΠΟΡΕΙΑ ΕΡΓΟΥ :

Το έργο περιλαμβάνει την ανάπλαση της πλατείας Φιλιππούπολης εμβαδού 9072 μ² μετά την κατεδάφιση του παλαιού 9^{ου} Δημοτικού Σχολείου :

- αναδιαμόρφωση κεντρικού χώρου πλατείας
- κατασκευή νέας εξέδρας εκδηλώσεων
- κατασκευή υδάτινου στοιχείου
- κατασκευή μεγάλης παιδικής χαράς
- κατασκευή γηπέδων μπάσκετ
- φυτεύσεις μεγάλων χώρων πρασίνου και δενδροστοιχιών
- νέα δίκτυα φωτισμού - άρδευσης

Έχει κατασκευαστεί το μεγαλύτερο τμήμα του έργου. Έχουν γίνει οι περισσότερες δενδροφυτεύσεις και εκκρεμεί η ολοκλήρωση των φυτεύσεων, του κεντρικού στοιχείου νερού, επιστρώσεις πεζοδρομίων και διαμορφώσεις για τις κυκλοφοριακές ρυθμίσεις των παράπλευρων οδών.

Το έργο εντάχθηκε στο ΕΣΠΑ από την Ε.Δ.Α. Περιφέρειας Θεσσαλίας και θα ολοκληρωθεί έως το Μάρτιο του 2012.







ΔΗΜΟΣ ΛΑΡΙΣΑΙΩΝ

ΔΙΕΥΘΙΝΣΗ ΤΕΧΝΙΚΩΝ ΥΠΗΡΕΣΙΩΝ

**ΤΙΤΛΟΣ ΕΡΓΟΥ : ΒΙΟΚΛΙΜΑΤΙΚΗ ΑΝΑΠΛΑΣΗ ΤΜΗΜΑΤΟΣ ΙΣΤΟΡΙΚΟΥ ΚΕΝΤΡΟΥ
ΛΑΡΙΣΑΣ**

ΠΡΟΫΠΟΛΟΓΙΣΜΟΣ ΕΡΓΟΥ :

€

ΣΥΜΒΑΤΙΚΟ ΠΟΣΟ :

ΠΗΓΗ ΧΡΗΜΑΤΟΔΟΤΗΣΗΣ : ΕΣΠΑ

ΑΝΑΔΟΧΟΣ :

ΕΠΙΒΛΕΠΟΝΤΕΣ : ΜΑΓΚΟΥ ΕΛΕΝΗ – ΠΑΠΑΙΩΑΝΝΟΥ ΑΣΤΕΡΙΟΣ – ΠΝΕΥΜΑΤΙΚΟΣ ΗΛΙΑΣ

ΜΕΛΕΤΗΤΕΣ : ΜΑΓΚΟΥ ΕΛΕΝΗ – ΠΑΠΑΙΩΑΝΝΟΥ ΑΣΤΕΡΙΟΣ – ΠΝΕΥΜΑΤΙΚΟΣ ΗΛΙΑΣ

ΣΥΜΒΟΥΛΟΙ ΜΕΛΕΤΗΣ: Κ. ΣΚΡΟΥΜΠΕΛΟΣ – Φ. ΣΚΡΟΥΜΠΕΛΟΣ & ΣΥΝΕΡΓΑΤΕΣ Ο.Ε.

ΠΕΡΙΓΡΑΦΗ - ΠΟΡΕΙΑ ΕΡΓΟΥ :

Η βιοκλιματική παρέμβαση θα γίνει σε περιοχή μέσα στον κεντρικό πυκνό αστικό ιστό της Λάρισας με έντονο το πρόβλημα της κλιματικής υποβάθμισης. Θα συμπεριλάβει την πεζοδρόμηση του υπολοίπου τμήματος της οδού Βενιζέλου, τη διαμόρφωση των παραπλεύρων οδών αυτής Σκυλοσόφου και Πολυκάρπου, την ανάπλαση της οδού Μελετίου μέχρι την οδό Κενταύρων, την ανάπλαση του περιβάλλοντος χώρου περίξ του Αγ. Αχιλλείου και του δυτικού τμήματος στο λόφο του Φρουρίου και την ολοκλήρωση της πεζοδρόμησης της οδού Μητροπολίτου Αμβροσίου. Το συνολικό εμβαδόν της επέμβασης είναι 25.000,00 μ², το εμβαδόν των υπαίθριων χώρων στους οποίους προτείνεται η ανάπλαση είναι 15865 μ².

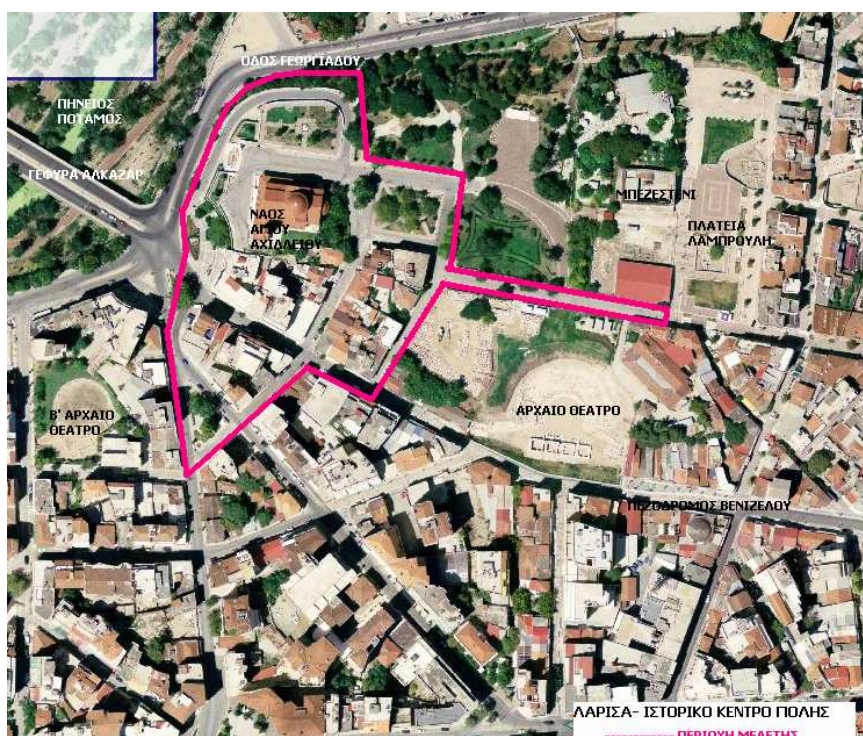



**ΕΛΛΗΝΙΚΗ ΔΗΜΟΚΡΑΤΙΑ
ΥΠΟΥΡΓΕΙΟ ΠΕΡΙΒΑΛΛΟΝΤΟΣ,
ΕΝΕΡΓΕΙΑΣ ΚΑΙ ΚΛΙΜΑΤΙΚΗΣ ΑΛΛΑΓΗΣ**



**ΚΑΠΕ
CRES** | ΚΕΝΤΡΟ ΑΝΑΝΕΩΣΙΜΩΝ ΠΗΓΩΝ
ΚΑΙ ΕΞΟΙΚΟΝΟΜΗΣΗΣ ΕΝΕΡΓΕΙΑΣ

ΕΝΔΙΑΜΕΣΟΣ ΦΟΡΕΑΣ ΔΙΑΧΕΙΡΙΣΗΣ

**ΕΠΙΧΕΙΡΗΣΙΑΚΟ ΠΡΟΓΡΑΜΜΑ «ΠΕΡΙΒΑΛΛΟΝ ΚΑΙ ΑΕΙΦΟΡΟΣ
ΑΝΑΠΤΥΞΗ 2007-2013»**

**ΑΞΟΝΑΣ ΠΡΟΤΕΡΑΙΟΤΗΤΑΣ 1 «Προστασία Ατμοσφαιρικού
Περιβάλλοντος & Αστικές Μεταφορές – Αντιμετώπιση Κλιματικής
Αλλαγής – Ανανεώσιμες Πηγές Ενέργειας»
Ο ΟΠΟΙΟΣ ΣΥΓΧΡΗΜΑΤΟΔΟΤΕΙΤΑΙ ΑΠΟ ΤΟ ΤΑΜΕΙΟ ΣΥΝΟΧΗΣ**

**«ΒΙΟΚΛΙΜΑΤΙΚΕΣ ΑΝΑΒΑΘΜΙΣΕΙΣ ΔΗΜΟΣΙΩΝ ΑΝΟΙΚΤΩΝ
ΧΩΡΩΝ»**

ΙΟΥΛΙΟΣ 2011



ΕΥΡΩΠΑΪΚΗ ΕΝΩΣΗ
Ταμείο Συνοχής



Με τη συγχρηματοδότηση της Ελλάδας και της Ευρωπαϊκής Ένωσης

Με την ολοκλήρωση της πεζοδρόμησης της οδού Βενιζέλου και της οδού Μ.Αμβροσίου , των αναπλάσεων των οδών Σκυλοσόφου, Πολυκάρπου, Αγίου Μελετίου και του περιβάλλοντα χώρου του Αγίου Αχιλλείου επιτυγχάνεται:

- Η σύνδεση της παραποτάμιας περιοχής που είναι σημαντική για την πόλη από πλευράς βιοποικιλότητας και διάπλασης βλάστησης, με το κέντρο της πόλης
- Η σύνδεση του ποταμού Πηνειού με τον αστικό ιστό με στόχο να λειτουργήσει ως ενεργό δομικό στοιχείο της πόλης, μέσω των υπάρχοντων αλλά και προτεινόμενων διαδρομών πρασίνου, χώρων αναψυχής, πολιτισμού και ιστορίας

Οι νέοι πεζόδρομοι δημιουργούν διόδους για το πράσινο και τη φύση στη πόλη. Συνδέονται σημαντικοί θύλακες αναψυχής, πολιτισμού και περιοχές ιδιαίτερου οικονομικο-κοινωνικού ενδιαφέροντος με το δίκτυο των υπαίθριων χώρων δημιουργώντας ένα ολοκληρωμένο πλέγμα διαδρομών αειφορικού χαρακτήρα που θα συμπλέκεται με τον αστικό ιστό. Έτσι επιτυγχάνεται η ενοποίηση των σημαντικών αρχαιολογικών χώρων του ιστορικού κέντρου της πόλης όπως το Αρχαίο Θέατρο, Η Βασιλική του Αγίου Αχιλλείου, τα βυζαντινά ευρήματα (λουτρά – τάφοι) της πλατείας Λαμπρούλη, το Μπεζεστένι.

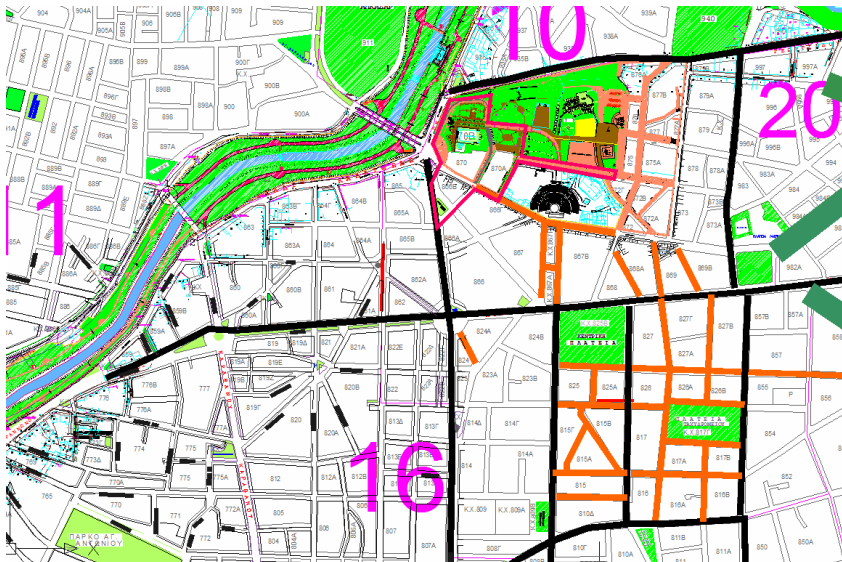

Η περιοχή παρέμβασης σε σχέση με τον Λόφο του Φρουρίου, τη κεντρική Πλατεία, τη πλατεία Ταχυδρομείου, τους κεντρικούς πεζόδρομους και τη παραποτάμια περιοχή

Η πρόταση παρέμβασης περιλαμβάνει

- Τη κατασκευή του πεζοδρόμου Βενιζέλου από την οδό Πολυκάρπου, έως την κατάληξη της οδού στον κυκλικό κόμβο στη Γέφυρα Αλκαζάρ
- Τη κατασκευή του πεζοδρόμου Πολυκάρπου
- Την ανάπλαση της οδού Σκυλοσόφου από την οδό Κενταύρων έως το τέλος της οδού στο Λόφο του Φρουρίου
- Τη κατασκευή του πεζοδρόμου Μητρ. Αρσενίου από την οδό Πολυκάρπου έως τη πλατεία Λαμπρούλη
- Την ανάπλαση της πλατείας Μητέρας
- Την ανάπλαση του περιβάλλοντος χώρου του ναού του Αγίου Αχιλλείου
- Την ανάπλαση του πάρκου δίπλα στον Άγιο Αχίλλειο
- Την ανακατασκευή της ανηφορικής οδού που οδηγεί από τη πλατεία με το γλυπτό Άλογο στον Άγιο Αχίλλειο
- Την ανάπλαση της πλατείας του Εργατικού Κέντρου

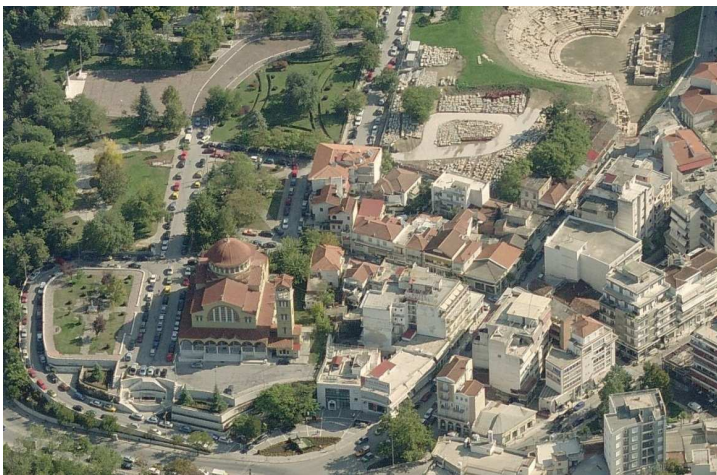

Το έργο αποσκοπεί:

1. στην ολοκλήρωση - μορφολογικά και λειτουργικά - της ενοποίησης του πολεοδομικού ιστού του κέντρου της πόλης και την σύνδεση αυτού με το αρχαίο θέατρο, τον Πηνιό και το πάρκο Αλκαζάρ.
2. στην αναστροφή του φαινομένου της αστικής θερμικής νησίδας και στην βελτίωση του μικροκλίματος της περιοχής
3. στην αναστροφή της περιβαλλοντικής υποβάθμισης του αστικού χώρου και στην αναβάθμιση του αστικού περιβάλλοντος
4. στην αειφόρο ανάπτυξη και βελτίωση της ποιότητας ζωής των πολιτών

Οι βασικές παρεμβάσεις που προτείνονται για την βιοκλιματική αναβάθμιση της περιοχής είναι:

- Αλλαγές στα υλικά δαπεδοστρώσεων των περιοχών παρέμβασης, της πλατείας πέριξ του Ναού των πεζοδρόμων και των οδοστρωμάτων των οδών.
- Δημιουργία σκιάσεων για την βελτίωση της θερμικής άνεσης κατά την θερινή περίοδο.
- Δημιουργία πρασίνου και φύτευσης για την μείωση της θερμοκρασίας τους θερινούς μήνες και στον καθαρισμό του αέρα και στην παραγωγή οξυγόνου.
- Δημιουργία αέρα – εδάφους με χρήση Γεωθερμ για τη βελτίωση του μικροκλίματος και της θερμικής άνεσης.
- Τέλος τοποθετούνται φωτοβολταϊκά εύκαμπτα πάνελ για την ηλεκτρική αυτονομία του χώρου



Για την βελτίωση της θερμικής άνεσης κατά την θερινή περίοδο είναι σημαντική η δημιουργία σκιασμένων ζωνών. Σε περιοχές των προτεινόμενων πεζοδρόμων που ηλιάζονται τις περισσότερες ώρες το καλοκαίρι, θα τοποθετηθούν **στεγάστρα με**

μεταλλικά στηρίγματα και πανί, που θα προσφέρουν σκιασμένο χώρο στους περαστικούς, στους ηλικιωμένους, στις μητέρες με τα μικρά παιδιά. Οι τέντες με πανί θα τοποθετηθούν με κλίση ώστε να επιτρέπουν στον αέρα να διέρχεται, αλλά και στις χειμερινές ηλιακές ακτίνες που προσπίπτουν με χαμηλή γωνία.



Εναλλάκτες αέρα – εδάφους

Η παρουσία αέρα – εδάφους επηρεάζει καταλυτικά το μικροκλίμα και βελτιώνει τη θερμική άνεση κατά τη θερινή περίοδο. Σε συγκεκριμένους χώρους της πλατείας του Αγίου Αχιλλείου και σε χώρους συνάντησης κοινού με καθίσματα, θα προσάγεται αέρας προερχόμενος από την συναλλαγή θερμότητας με το έδαφος. Ο νωπός αέρας αναρροφάται απευθείας από το εξωτερικό περιβάλλον. Σε υπόγειο χώρο τοποθετείται φυγοκεντρικός ανεμιστήρας κιβωτίου που προσάγει συγκεκριμένη ποσότητα αέρα στους προαναφερθέντες χώρους, με χρήση εναλλακτών εδάφους αέρα, που παροχετεύουν κάτω από τα καθίσματα και τον ανοικτό χώρο.

Στοιχεία νερού

Τα **στοιχεία νερού** προτείνεται να είναι γραμμικά, με τρεχούμενο νερό, ώστε να προσφέρουν μεγαλύτερη μείωση της θερμοκρασίας του περιβάλλοντος με την εξάτμιση.

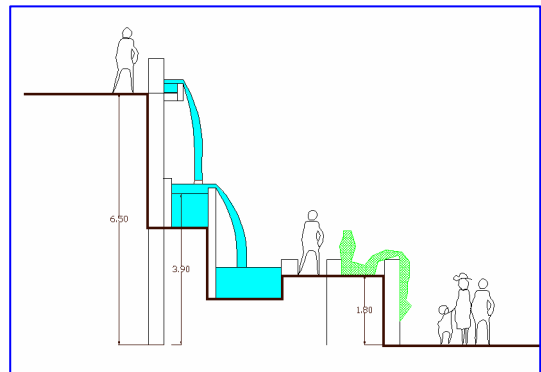
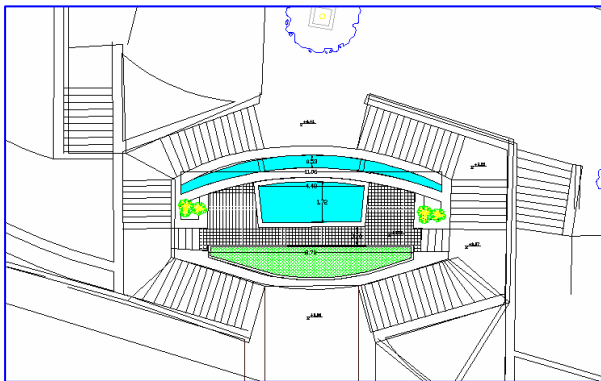

Στοιχείο νερού με δύο λεκάνες. Προτείνεται να κατασκευαστεί ανάμεσα στα κλιμακοστάσια που οδηγούν από τον περιβάλλοντα χώρο της εκκλησίας στη γέφυρα Αλκαζάρ.

Με τις προτεινόμενες διαμορφώσεις ολοκληρώνεται το Δίκτυο των πεζοδρόμων στο κέντρο της πόλης, η ανάπλαση όλων των αστικών υπαίθριων χώρων του κέντρου της πόλης και η ενοποίηση των αρχαιολογικών χώρων.



ΔΗΜΟΣ ΛΑΡΙΣΑΙΩΝ

ΔΙΕΥΘΙΝΣΗ ΤΕΧΝΙΚΩΝ ΥΠΗΡΕΣΙΩΝ

ΤΙΤΛΟΣ ΕΡΓΟΥ : ΔΙΑΜΟΡΦΩΣΕΙΣ ΣΤΟ ΠΗΝΕΙΟ ΠΟΤΑΜΟ

ΠΡΟΫΠΟΛΟΓΙΣΜΟΣ ΕΡΓΟΥ :

€

ΣΥΜΒΑΤΙΚΟ ΠΟΣΟ : 1.225.584 €

ΠΗΓΗ ΧΡΗΜΑΤΟΔΟΤΗΣΗΣ : ΕΣΠΑ

ΑΝΑΔΟΧΟΣ : « Κ/Ε ΧΑΥΔΑΣ – ΜΠΟΥΛΟΓΙΑΝΝΗΣ – ΜΠΟΧΟΡΗΣ »

ΕΠΙΒΛΕΠΟΝΤΕΣ : ΣΤΑΘΑΚΟΠΟΥΛΟΥ Ε. – ΚΩΤΟΥΛΑ Μ. – ΜΗΤΣΟΣ Ν. – ΠΝΕΥΜΑΤΙΚΟΣ Η.

ΜΕΛΕΤΗΤΕΣ : ΣΤΑΘΑΚΟΠΟΥΛΟΥ Ε. – ΚΩΤΟΥΛΑ Μ. – ΜΗΤΣΟΣ Ν. – ΠΝΕΥΜΑΤΙΚΟΣ Η.

ΠΕΡΙΓΡΑΦΗ - ΠΟΡΕΙΑ ΕΡΓΟΥ :

Διαμόρφωση της όχθης του Πηνειού ποταμού με χωμάτινους πεζοδρόμους, διαμορφώσεις υπαίθριων αθλητικών χώρων, φωτισμό, καθαρισμό και φυτεύσεις σε μήκος 1700m στη συνοικία Ιπποκράτη μέχρι τη ΔΕΥΑΛ και 1500m στη συνοικία Αμπελοκήπων μέχρι την περιοχή έναντι των ΚΤΕΛ. Έχει ολοκληρωθεί το μεγαλύτερο τμήμα του έργου με τους υπαίθριους αθλητικούς χώρους, τους χωμάτινους διαδρόμους και τις φυτεύσεις. Εκκρεμεί η τοποθέτηση οργάνων στην δεύτερη παιδική χαρά, η τοποθέτηση περίφραξης στις παιδικές χαρές και η ολοκλήρωση του δικτύου φωτισμού και των φυτεύσεων. Θα ολοκληρωθεί έως τον Μάρτιο 2012.

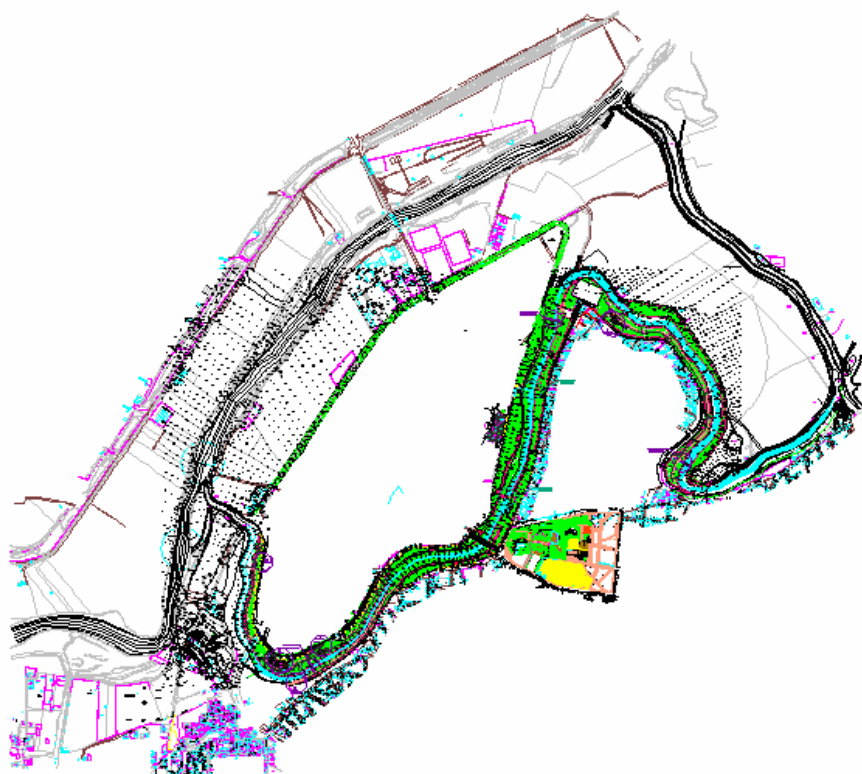



Επίσης με τα μηχανήματα του Δήμου, σε συνεργασία με την Διεύθυνση Γεωτεχνικών Υπηρεσιών και τη ΔΕΥΑΛ ολοκληρώνεται το δίκτυο των πεζοδρόμων της παραποτάμιας περιοχής με την διαμόρφωση ραμπών πρόσβασης στις όχθες του Πηνειού, τον καθαρισμό της όχθης του ποταμού κατά μήκος της οδού Γεωργιάδου (ένα τμήμα με πολύ μεγάλο πρόβλημα ρύπανσης ως σήμερα) και την διαμόρφωση χωμάτων διαδρόμων περιπάτου έως τη γέφυρα της Νέας Σμύρνης.





ΔΗΜΟΣ ΛΑΡΙΣΑΙΩΝ

ΔΙΕΥΘΥΝΣΗ ΤΕΧΝΙΚΩΝ ΥΠΗΡΕΣΙΩΝ

ΤΙΤΛΟΣ ΕΡΓΟΥ : ΠΛΑΤΕΙΑ ΕΡΓΑΤΙΚΗΣ ΠΡΩΤΟΜΑΓΙΑΣ – Β' ΦΑΣΗ

ΠΡΟΫΠΟΛΟΓΙΣΜΟΣ ΕΡΓΟΥ :	1.262.000€
ΣΥΜΒΑΤΙΚΟ ΠΟΣΟ :	ΠΗΓΗ ΧΡΗΜΑΤΟΔΟΤΗΣΗΣ :

ΑΝΑΔΟΧΟΣ :
ΕΠΙΒΛΕΠΟΝΤΕΣ : ΛΙΑΚΟΠΟΥΛΟΥ Α. –ΚΑΡΑΝΙΚΑ Κ. - ΠΝΕΥΜΑΤΙΚΟΣ Η.- ΜΗΤΣΟΣ Ν.
ΜΕΛΕΤΗΤΕΣ : ΛΙΑΚΟΠΟΥΛΟΥ Α. –ΚΑΡΑΝΙΚΑ Κ. - ΠΝΕΥΜΑΤΙΚΟΣ Η. –ΜΑΝΟΥΣΙΟΣ ΧΡ.

ΠΕΡΙΓΡΑΦΗ - ΠΟΡΕΙΑ ΕΡΓΟΥ :

Ανάπλαση της πλατείας Εργατικής Πρωτομαγιάς συνολικού εμβαδού 17.700 μ² :

- καθαίρεση επιφανειών ασφάλτου
- διαμόρφωση χώρων τραπεζοκαθισμάτων με χώμα και γκαζόν
- διαμόρφωση περιβάλλοντος χώρου εκκλησίας Προφήτη Ηλία
- ανάπλαση παιδικής χαράς με νέα όργανα
- αύξηση χώρων πρασίνου κατά 80% σε όλη τη πλατεία
- νέες επιστρώσεις
- κατασκευή ξύλινης πέργκολας
- νέα δίκτυα φωτισμού - άρδευσης
- φύτευση όλων των χώρων πρασίνου - νέες δενδροστοιχίες

Το έργο είχε δημοπρατηθεί με χρηματοδότηση από το πρόγραμμα "ΘΗΣΕΑΣ", εκτελέστηκαν εργασίες με την διαμόρφωση του περιβάλλοντα χώρου του ιερού ναού Προφήτη Ηλία, έγινε διακοπή εργασιών λόγω μη πληρωμής και κατόπιν διάλυση της σύμβασης. Έγινε νέος προϋπολογισμός για την διαμόρφωση της υπόλοιπης πλατείας, εγκρίθηκε από το Δημοτικό Συμβούλιο και έχει υποβληθεί φάκελος για την χρηματοδότηση του έργου από το ΕΣΠΑ στην Ε.Δ.Α. Περιφέρειας Θεσσαλίας.



ΔΗΜΟΣ ΛΑΡΙΣΑΙΩΝ

ΔΙΕΥΘΙΝΣΗ ΤΕΧΝΙΚΩΝ ΥΠΗΡΕΣΙΩΝ

ΤΙΤΛΟΣ ΕΡΓΟΥ : ΔΙΑΜΟΡΦΩΣΗ ΤΑΦΡΟΥ ΧΑΤΖΗΧΑΛΑΡ

ΠΡΟΫΠΟΛΟΓΙΣΜΟΣ ΕΡΓΟΥ :

2.998.000€

ΣΥΜΒΑΤΙΚΟ ΠΟΣΟ :

ΠΗΓΗ ΧΡΗΜΑΤΟΔΟΤΗΣΗΣ : ΕΣΠΑ

ΑΝΑΔΟΧΟΣ :

ΕΠΙΒΛΕΠΟΝΤΕΣ : ΠΑΠΑΪΩΑΝΝΟΥ Α. - ΜΑΓΚΟΥ Ε. - ΠΝΕΥΜΑΤΙΚΟΣ Η. - ΜΗΤΣΟΣ Ν.

ΜΕΛΕΤΗΤΕΣ : ΘΩΜΑΪΔΟΥ Δ. - ΚΑΡΑΝΙΚΑ Κ. - ΠΝΕΥΜΑΤΙΚΟΣ Η. - ΜΗΤΣΟΣ Ν.

ΜΕΛΕΤΗΤΕΣ ΤΕΕ : ΑΓΟΡΑΣΤΙΔΟΥ Β. - ΚΑΝΕΛΛΟΣ Ν. - ΠΑΥΛΙΔΟΥ Δ..

ΠΕΡΙΓΡΑΦΗ - ΠΟΡΕΙΑ ΕΡΓΟΥ :

Διαμόρφωση πάρκου 68 στρεμμάτων στην περιοχή της τάφρου Χατζηχαλάρ, ανάμεσα στις οδούς Εχεκρατίδα, Σαρίμβη, Γιάγκου και Πατέρα. Η διαμόρφωση και η φύτευση του μεγάλου αυτού πάρκου θα δώσει έναν πνεύμονα πρασίνου στην περιοχή, ο οποίος, με την ολοκλήρωση του γραμμικού πάρκου κατά μήκος της οδού Εχεκρατίδα, θα συμβάλλει στην ενοποίηση του δικτύου ελεύθερων χώρων της πόλης. Η μελέτη έχει εγκριθεί από το Δημοτικό Συμβούλιο και έχει υποβληθεί φάκελος για την χρηματοδότηση του έργου από το ΕΣΠΑ στην Ε.Δ.Α. Περιφέρειας Θεσσαλίας.

